

ภาคผนวก 5ข

เอกสารแสดงการสุบสิ่งปฏิกูลไปกำจัด

ผู้รับวางบิล.....

บัลเงินสด

เลขประจำตัวผู้เสียภาษีอากร 2 3107 00005 05 0

เล่มที่ ๐๐๑

บุญเย็น ชัยสงคราม เลขที่ 0437

เลขที่ 0437

309 หมู่ 2 ตำบลเขาคอก อำเภอประโคนชัย จังหวัดบุรีรัมย์

โทร. 086-1217087 , 085-2781592

รับกำจัดสิ่งปฏิกูล น้ำเสีย ไขมัน แก๊สระบบท่ออุดตัน รับเหมาขุดบ่อ ลอกท่อ

วันที่ 11 / 4 / 66

นางสาวศิริพร นิลทิพย์ (สำนักงาน ก.ค.ศ.)

ที่อยู่ 170 ต.3 อ.พนาสงครอน อ.พนาสงครอน จ.พนาสงครอน 21120
 เลขที่ผู้เสียภาษี 0215562006497

จำนวน	รายการ	ราคา	จำนวนเงิน
1 หน่วย	ชุดสินค้า 100	1500	1500
รวมเงิน			1500

ผู้รับเงิน

ผู้รับรางวัล

ผู้รับรางวัล

ปิดเงินสด

เลขประจำตัวผู้เสียภาษีอากร 2 3107 00005 05 0

เล่มที่ 015

บุญเย็น ชัยสงคราม เลขที่ 0725

เลขที่ 0725

309 หมู่ 2 ตำบลเขาคอก อำเภอประโคนชัย จังหวัดบุรีรัมย์

โทร. 086-1217087 , 085-2781592

รับกำจัดสิ่งปฏิกูล น้ำเสีย ไขมัน แก๊สไฮโดรเจน รับเหมาขุดบ่อ ลอกท่อ

June 2, 5 / 66

นางประสิทธิ์ ๑๗๐ ๕๕๖๖๖ คำกัฏ (สำนักงานฯ)

ที่อยู 170 ม.3 ต.บ้านดงจระเข้ อ.บ้านดง จ.บุรีรัมย์ ๒1120
 12 พฤศจิกายน ๒๕56 ๐๒15562006497

[illegible]

ผู้รับเงิน

11

ผู้รับวางมี

ผู้รับวางปี

บิลเงินสด

เลขประจำตัวผู้เสียภาษีอากร 2 3107 00005 05 0

เล่มที่ ๐๐๑ เลขที่ ๐๐๐๓

309 หมู่ 2 ตำบลเขาคอก อำเภอประโคนชัย จังหวัดบุรีรัมย์

โทร. 086-1217087 , 085-2781592

รบกวนแจ้งเรื่องปฏิทิน น้ำเสีย ไหม้ แก๊สระบบบำบัดน้ำอุตสาหกรรม รับผิดชอบ ลอกท่อ

วันที่ 28 / 5 / 66

1. $\text{nm}(\text{m} \cdot \text{m} \cdot \text{m})$ $\text{nm}(\text{m} \cdot \text{m} \cdot \text{m})$ $\text{nm}(\text{m} \cdot \text{m} \cdot \text{m})$

[illegible]

467900255620 02155200645

จำนวน	รายการ	ราคา	จำนวนเงิน
1. 10/4/60	ซื้อสิ่งปลูกสร้าง	7500	7500
รวมทั้งสิ้น		7500	7500

รับเงิน

ผู้รับวางมือ

ปิดเงินสด

เลขประจำตัวผู้เสียภาษีอากร 2 3107 00005 05 0

เล่มที่ ๐๐๑ **บุญเย็น ชัยสงคราม** เล่มที่ ๐๐๒๗

309 หมู่ 2 ตำบลเขาคอก อำเภอประโคนชัย จังหวัดบุรีรัมย์

โทร. 086-1217087 , 085-2781592

รับกำจัดสิ่งปฏิกูล น้ำเสีย ไขมัน แก๊สระบบท่อน้ำอุดตัน รับเหมารบ่อ ลอกท่อ

วันที่ 11 / 6 / 66

นาง นัยน์ทิพย์ ชื่นใจมาตย์ (ส.ก.)

[illegible]

๑๒๑๕๕๖๑๐๖๔๐๗

จำนวน	รายการ	ราคา	จำนวนเงิน
1 พฤศจิกายน	ซื้อสินค้าไปฝาก ขาย	7,500	7,500
		รวมเงิน	7,500

អ្នកបង់

ผู้ว่าราชการ

เลขที่ 0073

เลขที่ 0073

มัย

ตอบ ลอกท่อ

99,66

2017

000 21120

[illegible]

ผู้รับวางบิล

ผู้รับวางบิล

ภาคผนวก 6ข

เอกสารแสดงการจัดระบบทิศทางเดินรถในพื้นที่โครงการ

เส้นทางเดินรถเข้า-ออก ในพื้นที่โครงการ

ถนนสาธารณะ หน้าโครงการ

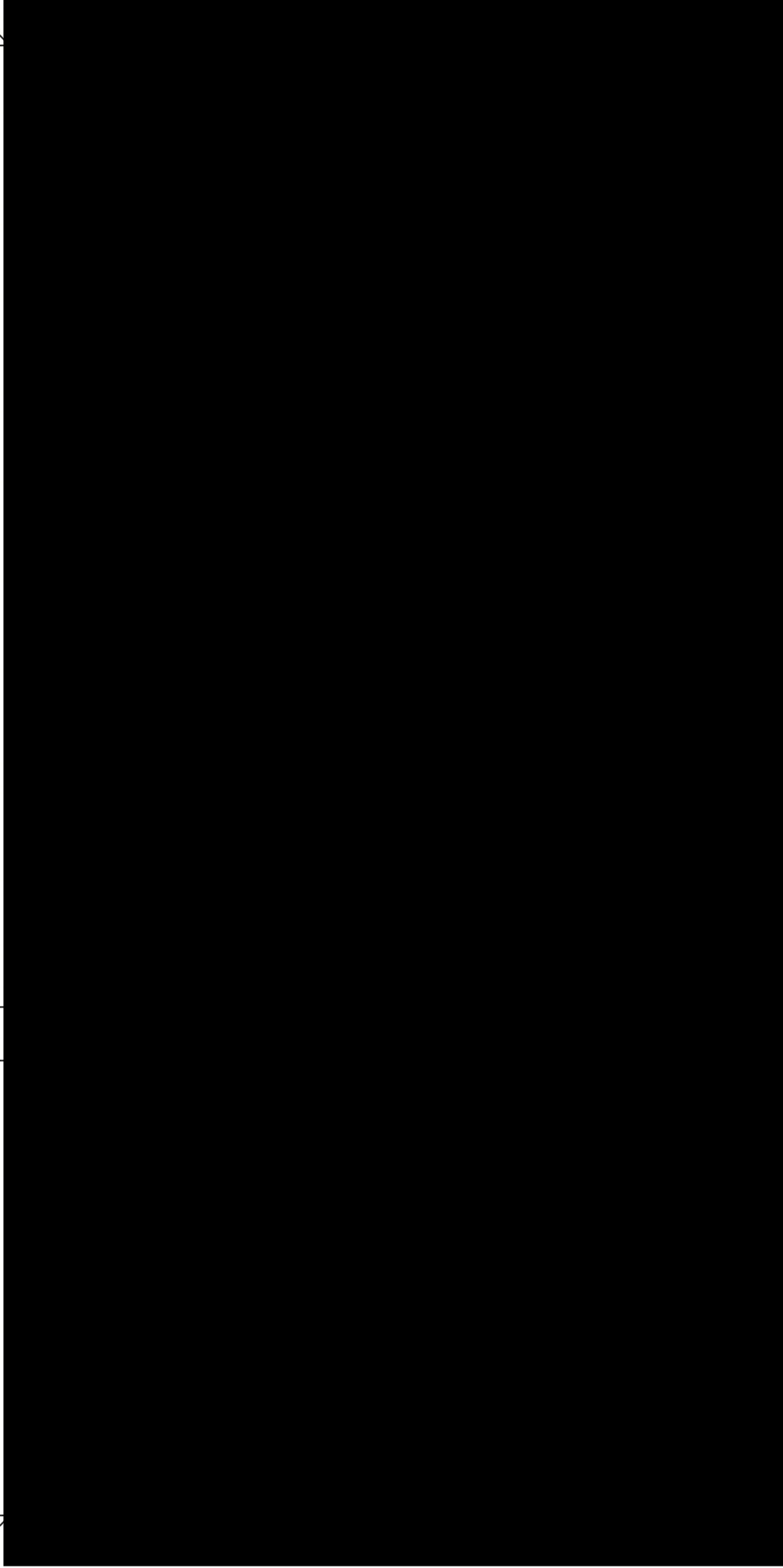

เส้นทางลำเลียงวัสดุจากการรื้อถอน

ถนนสาธารณะ หน้าโครงการ

ทางระบายน้ำชั่วคราว

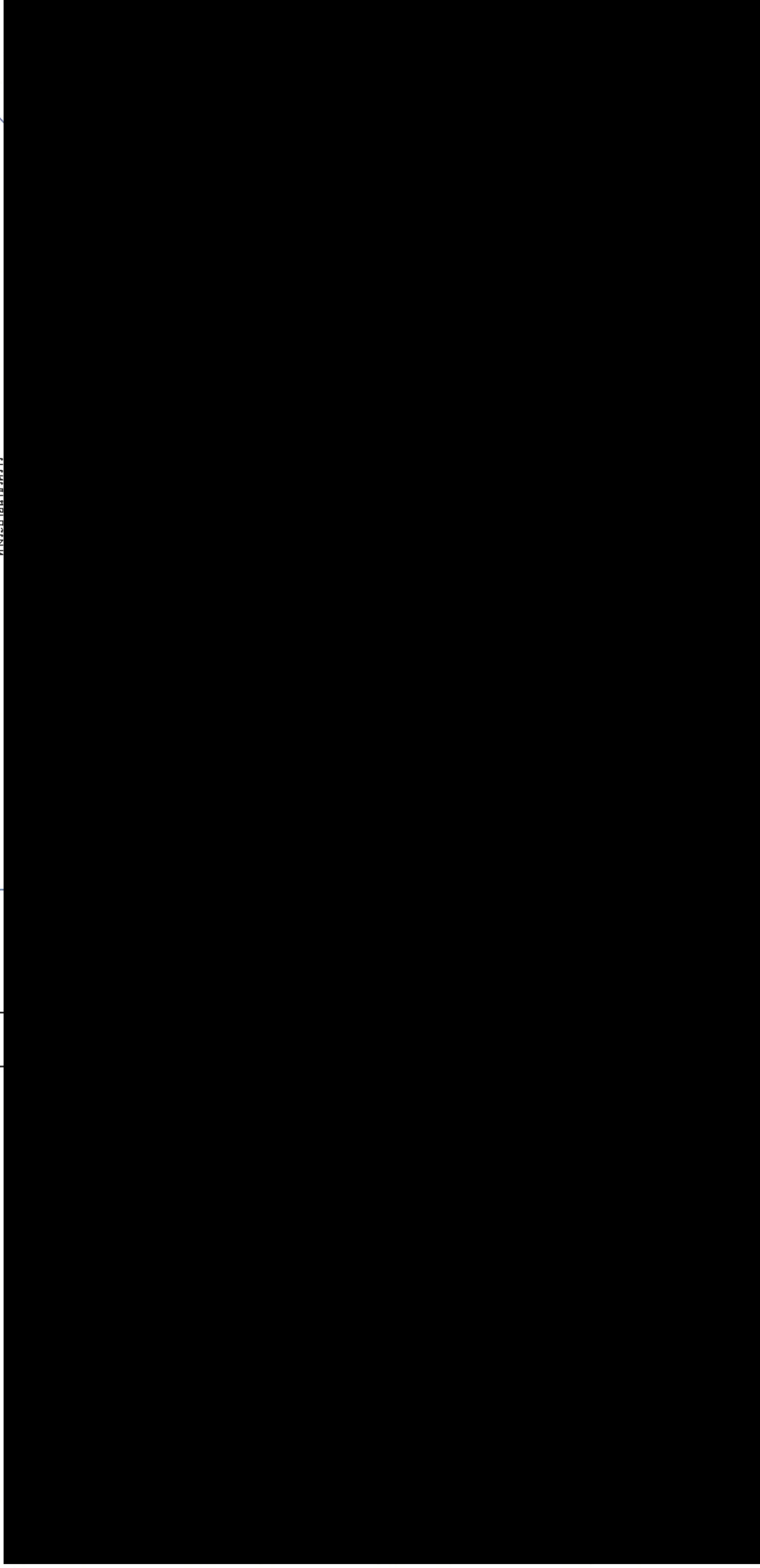

ภาคผนวก 7ข

หนังสือขออนุญาตทำทางเชื่อมถนนเข้า-ออกโครงการ

新科原有限公司

SIN KER YUAN CO.,LTD.

TAX ID : 0215562006497

170 M.3 T.NONGLALOK,BANKHAI DISTRICT,RAYONG 21120 TEL.033-684290-7 FAX.033-684298-9

ที่ SKY 12 /63

17 พฤศจิกายน 2563

เรื่อง ขอนหนังสือรับรองการอนุญาตทำทางเชื่อมเข้า-ออก โครงการโรงงานผลิตเหล็กแผ่น เหล็กรูปพรรณและเหล็กกลวด กับถนน 3083 – บ้านเฉลิมลาภ (ขบ.4019)

เรียน ผู้อำนวยการแขวงทางหลวงชนบทจังหวัดชลบุรี

- สิ่งที่ส่งมาด้วย
1. สำเนาหนังสือรับรองบริษัทฯ หนังสือมอบอำนาจและบัตรประจำตัวประชาชนผู้มีอำนาจลงนาม
 2. สำเนาโฉนดที่ดิน
 3. ที่ตั้งโครงการโดยสังเขป
 2. ผังบริเวณแสดงจุดเชื่อมทางเข้า-ออก โครงการ

ด้วยบริษัท ซิน เคอ หยวน จำกัด มีความประสงค์ที่จะก่อสร้างโครงการโรงงานผลิตเหล็กแผ่นเหล็กรูปพรรณและเหล็กกลวด ตั้งอยู่ที่หมู่ที่ 2 ตำบลศาลีหิ อำเภอลวกแดง จังหวัดระยอง ขนาดพื้นที่ดินที่นำมาพัฒนาโครงการประมาณ 1,198 ไร่ (1,916,800 ตารางเมตร) มีลักษณะเป็นโครงการอุตสาหกรรม การผลิตเหล็กขึ้นกลางและเหล็กขึ้นปลาย การดำเนินโครงการเป็นการนำเศษเหล็กกลับมาใช้เป็นวัตถุดิบ โดยผ่านกระบวนการหลอม หล่อ และการรีดเหล็ก เพื่อผลิตเป็นเหล็กแผ่นรีดร้อน เหล็กแผ่นรีดเย็น เหล็กรูปพรรณ และเหล็กกลวด ซึ่งมีกำลังการหลอมน้ำเหล็กเพื่อผลิตเป็นเหล็กแผ่นรีดร้อน เหล็กแผ่นรีดเย็น และเหล็กรูปพรรณสูงสุด 18,360 ตันต่อวัน และมีกำลังการหลอมน้ำเหล็กเพื่อผลิตเหล็กกลวดสูงสุด 9,180 ตันต่อวัน รวมกำลังการหลอมน้ำเหล็ก 27,540 ตันต่อวัน

อนึ่ง ในการพัฒนาโครงการดังกล่าวเข้าข่ายที่จะต้องศึกษาและจัดทำรายงานการประเมินผลกระทบสิ่งแวดล้อม เสนอต่อสำนักงานนโยบายและแผนทรัพยากรธรรมชาติและสิ่งแวดล้อม ตามประกาศกระทรวงทรัพยากรธรรมชาติและสิ่งแวดล้อม เรื่อง กำหนดโครงการ กิจการ หรือการดำเนินการ ซึ่งต้องจัดทำรายงานการประเมินผลกระทบสิ่งแวดล้อม และหลักเกณฑ์ วิธีการ และเงื่อนไขในการจัดทำรายงานการประเมินผลกระทบสิ่งแวดล้อม พ.ศ. 2562 เพื่อใช้ประกอบในการขออนุญาตก่อสร้าง ซึ่งในการจัดทำรายงานการประเมินผลกระทบสิ่งแวดล้อมนั้น จำเป็นที่จะต้องหนังสือรับรองจากแขวงทางหลวงชนบทจังหวัดชลบุรี เพื่อนำเสนอต่อคณะกรรมการผู้ชำนาญการพิจารณารายงานฯ โดยโครงการจะใช้ทางเข้า-ออก จำนวน 2 จุด บริเวณถนน 3083 – บ้านเฉลิมลาภ (ขบ.4019) เพื่อความสะดวกในการเข้า-ออกโครงการ

๑ ๘ พ.ย. ๒๕๖๓

新科原有限公司

SIN KER YUAN CO.,LTD.

TAX ID : 0215562006497

170 M.3 T.NONGLALOK,BANKHAI DISTRICT,RAYONG 21120 TEL.033-684290-7 FAX.033-684298-9

ดังนั้น บริษัทฯ จึงใคร่ขอความอนุเคราะห์จากท่านในการออกหนังสือรับรองเชื่อมทาง
กับถนนหมายเลข 3083 ด้านหน้าโครงการเพื่อใช้เป็นทางเข้า-ออกโครงการได้ภายใต้ระเบียบและเงื่อนไข
เป็นพระคุณอย่างยิ่ง ในการนี้ได้มอบอำนาจให้นางสาว กนกวรรณ คนดี เป็นผู้แทนของบริษัทฯ
มาดำเนินการประสานงาน

จึงเรียนมาเพื่อโปรดพิจารณา

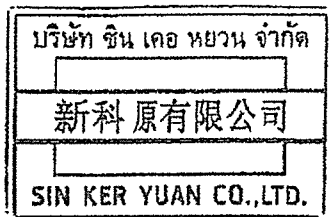

ขอแสดงความนับถือ



กรรมการผู้มีอำนาจลงนาม

ภาคผนวก 8ข

เอกสารตรวจสอบสภาพการอุดหนุนรายน้ำชั่วคราว

บริษัท ซิน เคอ หยวน จำกัด
 新科原有有限公司
 SIN KER YUAN CO.,LTD.

แบบตรวจสอบระบบการระบายน้ำประจำวัน

บริษัท ซิน เคอ หยวน จำกัด

โครงการ: ก่อสร้างโรงงานผลิตเหล็กแผ่น เหล็กรูปพรรณและเหล็กฉลวด

เดือน... ๖/๗/๖๖ ๖๖

รายการตรวจสอบ	1	2	3	4	5	6	7	8	9	10	11	12	13	14	15	16	17	18	19	20	21	22	23	24	25	26	27	28	29	30	31
1. อุดตัน	-	-						-							-							-							-		
2. ไม่อุดตัน	-	-	/	/	/	/	/	-	/	/	/	/	/	/	-	/	/	/	/	/	/	-	/	/	/	/	/	/	-	/	/
# หมายเลขเครื่อง / ในช่อง																															
ปัญหาที่พบ																															
- ๕ ว่าง																															

บันทึกปัญหาที่พบ :

๕. รางระบายน้ำจากโรงหล่อเหล็กแผ่น ก่อสร้างไม่เรียบร้อย
 ๖. รางระบายน้ำจากโรงหล่อเหล็กรูปพรรณ ก่อสร้างไม่เรียบร้อย

บริษัท ซิน เคอ หยวน จำกัด
 新科原有有限公司
 SIN KER YUAN CO.,LTD.

แบบตรวจสอบระบบการระบายน้ำประจำวัน

บริษัท ซิน เคอ หยวน จำกัด

โครงการ: ก่อสร้างโรงงานผลิตเหล็กแผ่น เหล็กรูปพรรณและเหล็กฉลวด

เดือน... ๖/๗/๖๖ ๖๖

รายการตรวจสอบ	1	2	3	4	5	6	7	8	9	10	11	12	13	14	15	16	17	18	19	20	21	22	23	24	25	26	27	28	29	30	31
1. อุดตัน					-							-								-						-			-	-	-
2. ไม่อุดตัน	/	/	/	/	-	/	/	/	/	/	/	-	/	/	/	/	/	/	-	/	/	/	/	/	-	/	/	-	-	-	
# หมายเลขเครื่อง / ในช่อง																															
ปัญหาที่พบ																															
- ๕ ว่าง																															

บันทึกปัญหาที่พบ :

- รางระบายน้ำจากโรงหล่อเหล็กแผ่น ก่อสร้างไม่เรียบร้อย
 - รางระบายน้ำจากโรงหล่อเหล็กรูปพรรณ ก่อสร้างไม่เรียบร้อย

บริษัท ซิน เคอ หยวน จำกัด
 新科原有限公司
 SIN KER YUAN CO.,LTD.

แบบตรวจสอบระบบการระบายน้ำประจำวัน
 โครงการ:ก่อสร้างโรงงานผลิตเหล็กแผ่น เหล็กรูปพรรณและเหล็กกลวด

บริษัท ซิน เคอ หยวน จำกัด
 เดือน สิงหาคม 2566

รายการตรวจสอบ	1	2	3	4	5	6	7	8	9	10	11	12	13	14	15	16	17	18	19	20	21	22	23	24	25	26	27	28	29	30	31
1. อุดตัน																															
2. ไม่อุดตัน	✓	✓	✓	✓	✓	✓	✓	✓	✓	✓	✓	✓	✓	✓	✓	✓	✓	✓	✓	✓	✓	✓	✓	✓	✓	✓	✓	✓	✓	✓	✓
# หมายเลขเครื่อง / ในช่อง ปัญหาที่พบ																															
บันทึกปัญหาที่พบ :																															

บริษัท ซิน เคอ หยวน จำกัด
 新科原有限公司
 SIN KER YUAN CO.,LTD.

แบบตรวจสอบระบบการระบายน้ำประจำวัน
 โครงการ:ก่อสร้างโรงงานผลิตเหล็กแผ่น เหล็กรูปพรรณและเหล็กกลวด

บริษัท ซิน เคอ หยวน จำกัด
 เดือน กันยายน 2566

รายการตรวจสอบ	1	2	3	4	5	6	7	8	9	10	11	12	13	14	15	16	17	18	19	20	21	22	23	24	25	26	27	28	29	30	31
1. อุดตัน		-							-						-								-								-
2. ไม่อุดตัน	/	-	/	/	/	/	/	✓	-	/	/	/	/	✓	/	-	/	/	/	✓	/	/	-	✓	✓	/	/	✓	/	-	-
# หมายเลขเครื่อง / ในช่อง ปัญหาที่พบ																															
บันทึกปัญหาที่พบ :																															

บริษัท ซิน เคอ หยวน จำกัด
新科原有限公司
 SIN KER YUAN CO.,LTD.

แบบตรวจสอบระบบการระบายน้ำประจำวัน

บริษัท ซิน เคอ หยวน จำกัด

โครงการ: ก่อสร้างโรงงานผลิตเหล็กแผ่น เหล็กรูปพรรณและเหล็กถลุง

เดือน กรกฎาคม 2566

รายการตรวจสอบ	1	2	3	4	5	6	7	8	9	10	11	12	13	14	15	16	17	18	19	20	21	22	23	24	25	26	27	28	29	30	31
1. อุดตัน			/	/			-							-							-								-		
2. ไม่อุดตัน		/	/		/	/	-	/	/	/	/	/	-	/	/	/	/	/	/	-	/	/	/	/	/	/	/	-	/	/	
# หมายเลขเครื่อง / ในช่อง ปัญหาที่พบ	ผู้ตรวจสอบ																														

บันทึกปัญหาที่พบ :

1. จุดท่อระบายน้ำบริเวณโรงหล่อเหล็กมีปัญหาอุดตัน

2. งานก่อสร้างบริเวณจุดรับน้ำฝน-โรงหล่อเหล็ก

บริษัท ซิน เคอ หยวน จำกัด 新科原有限公司 SIN KER YUAN CO.,LTD.	แบบตรวจสอบระบบการระบายน้ำประจำวัน	บริษัท ซิน เคอ หยวน จำกัด
	โครงการ: ก่อสร้างโรงงานผลิตเหล็กแผ่น เหล็กรูปพรรณและเหล็กฉลวด	เดือน... <u>สิงหาคม 2566</u> ...

รายการตรวจสอบ	1	2	3	4	5	6	7	8	9	10	11	12	13	14	15	16	17	18	19	20	21	22	23	24	25	26	27	28	29	30	31
1. อุดตัน				-							-							-													
2. ไม่อุดตัน	/	/	/	-	/	/	/	/	/	/	-	✓	✓	✓	✓	✓	-	✓	✓	✓	✓	✓	✓	✓	-	✓	✓	✓	✓	✓	

หมายเลขเครื่อง / ในช่อง

ปัญหาที่พบ

บันทึกปัญหาที่พบ :

๑. ตรวจสอบระบบการระบายน้ำของอาคาร ๓ พบว่ามีท่ออุดตันบริเวณห้องเก็บวัสดุเหล็ก และในห้องเก็บเศษเหล็ก

๒. ตรวจสอบระบบการระบายน้ำของอาคาร ๔ พบว่ามีท่ออุดตันบริเวณห้องเก็บเศษเหล็ก

ภาคผนวก 9ข

ใบเสร็จรับเงินค่ากำจัดขยะมูลฝอย จาก อบต.ตาสีทรี



ใบเสร็จรับเงิน

เลขที่ RCPT-01361/66
วันที่ 10 กรกฎาคม 2566

องค์การบริหารส่วนตำบลสาเลีห์

ได้รับเงินจาก บริษัท ชินเคอหยวน จำกัด

ลำดับ	รายการ	รหัสบัญชี	จำนวนเงิน (บาท)	หมายเหตุ
	ที่อยู่ 10/6 ม.2 ม.- ช.- ถ.สาเลีห์ อ.ปลวกแดง จ.ระยอง			
1	ค่าธรรมเนียมเก็บและขนมูลฝอย	4401030106.001	2,000.00	ก.พ.66
รวมเงิน			2,000.00	

ตัวอักษร (ลงหน้าบ้าน)

ไว้เป็นการถูกต้องแล้ว

ลงชื่อ

ผู้รับเงิน

เจ้าพนักงานจัดเก็บรายได้



ใบเสร็จรับเงิน

เลขที่ RCPT-01362/66
วันที่ 10 กรกฎาคม 2566

องค์การบริหารส่วนตำบลสาเลีห์

ได้รับเงินจาก บริษัท ชินเคอหยวน จำกัด

ลำดับ	รายการ	รหัสบัญชี	จำนวนเงิน (บาท)	หมายเหตุ
	ที่อยู่ 10/6 ม.2 ม.- ช.- ถ.สาเลีห์ อ.ปลวกแดง จ.ระยอง			
1	ค่าธรรมเนียมเก็บและขนมูลฝอย	4401030106.001	2,000.00	ก.ค.66
รวมเงิน			2,000.00	

ตัวอักษร (ลงหน้าบ้าน)

ไว้เป็นการถูกต้องแล้ว

ลงชื่อ

ผู้รับเงิน

เจ้าพนักงานจัดเก็บรายได้



ใบเสร็จรับเงิน

เลขที่ RCPT-01363/66

วันที่ 10 กรกฎาคม 2566

องค์การบริหารส่วนตำบลสาสิทธิ์

ได้รับเงินจาก บริษัท ชินค่อหวาน จำกัด

ลำดับ	รายการ	รหัสบัญชี	จำนวนเงิน (บาท)	หมายเหตุ
	ที่อยู่ 10/6 ม.2 ม.- ช.- ถ.สาสิทธิ์ อ.ปลวกแดง จ.ระยอง			
1	ค่าธรรมเนียมเก็บและขนมูลฝอย	4401030106.001	2,000.00	น.บ.66
รวมเงิน			2,000.00	

ตัวอักษร (สองพันบาทถ้วน)

ให้เป็นการถูกต้องแล้ว

ลงชื่อ

ผู้รับเงิน

เจ้าพนักงานจัดเก็บรายได้



ใบเสร็จรับเงิน

เลขที่ RCPT-01364/66

วันที่ 10 กรกฎาคม 2566

องค์การบริหารส่วนตำบลสาสิทธิ์

ได้รับเงินจาก บริษัท ชินค่อหวาน จำกัด

ลำดับ	รายการ	รหัสบัญชี	จำนวนเงิน (บาท)	หมายเหตุ
	ที่อยู่ 10/6 ม.2 ม.- ช.- ถ.สาสิทธิ์ อ.ปลวกแดง จ.ระยอง			
1	ค่าธรรมเนียมเก็บและขนมูลฝอย	4401030106.001	2,000.00	พ.จ.66
รวมเงิน			2,000.00	

ตัวอักษร (สองพันบาทถ้วน)

ให้เป็นการถูกต้องแล้ว

ลงชื่อ

ผู้รับเงิน

เจ้าพนักงานจัดเก็บรายได้



ใบเสร็จรับเงิน

เลขที่ RCPT-01365/66
วันที่ 10 กรกฎาคม 2566

องค์การบริหารส่วนตำบลสาเลียง

ได้รับเงินจาก บริษัท ชินเคอชวณ จำกัด

ลำดับ	รายการ	รหัสบัญชี	จำนวนเงิน (บาท)	หมายเหตุ
	ที่อยู่ 10/6 ม.2 ซ.- ถ.- ต.สาเลียง อ.ปลวกแดง จ.ระยอง			
1	ค่าธรรมเนียมเก็บขยะมูลฝอย	4401030106.001	2,000.00	ม.ย.66
รวมเงิน			2,000.00	

ตัวอักษร (สองหน้าทศวน)

ไว้เป็นหลักฐานด้วย

ลงชื่อ

รับเงิน
()

เจ้าพนักงานเก็บรายได้

ภาคผนวก 10ข

นโยบายความปลอดภัย อาชีวอนามัย
และสภาพแวดล้อมในการทำงาน

ประกาศ

ที่ บริษัท ชิน เคอ หยวน จำกัด/SF 002

เรื่องนโยบายความปลอดภัย อาชีวอนามัยและสภาพแวดล้อมในการทำงาน

ด้วยบริษัท ชิน เคอ หยวน จำกัด เล็งเห็นถึงความสำคัญในเรื่องความปลอดภัยในการทำงานและมีความห่วงใยในชีวิิตสุขภาพของพนักงานทุกคน ดังนั้นจึงเห็นสมควรให้มีการดำเนินงานด้านความปลอดภัย อาชีวอนามัยและสภาพแวดล้อมในการทำงานควบคู่ไปกับหน้าที่การปฏิบัติงานประจำพนักงาน จึงได้ดำเนินการกำหนดนโยบายไว้ ดังนี้

- 1.ความปลอดภัยในการทำงานถือเป็นหน้าที่รับผิดชอบ อันดับแรกในการปฏิบัติงานของพนักงานทุกคน
 - 2.บริษัทฯ ให้การสนับสนุนทรัพยากรทั้งในเรื่องบุคลากร เวลา งบประมาณ การฝึกอบรมอย่างเหมาะสมเพื่อเสริมสร้างจิตสำนึกในด้านความปลอดภัย อาชีวอนามัยและสภาพแวดล้อมในการทำงานโดยปฏิบัติงานตามมาตรฐานและวิธีการที่กำหนดโดยถือเป็นหน้าที่ความรับผิดชอบของพนักงานทุกคน
 - 3.บริษัทฯ จะส่งเสริมให้มีกิจกรรมความปลอดภัยต่างๆที่จะช่วยกระตุ้นจิตสำนึกของพนักงาน เช่น การอบรม การแข่งขันด้านความปลอดภัย เป็นต้น
 - 4.บริษัทฯ จะปฏิบัติตามเกณฑ์ กำหนด ตามกฎระเบียบข้อบังคับ มาตรฐานของส่วนราชการต่างๆ ที่ได้ประกาศใช้และมาตรฐานสากลอื่นที่ได้รับการยอมรับ
 - 5.ผู้บังคับบัญชาทุกระดับจะต้องกระทำตนให้เป็นแบบอย่างดี เป็นผู้ นำ อบรม ฝึกฝน จูงใจให้พนักงานปฏิบัติด้วยวิธีที่ปลอดภัย
 - 6.พนักงานทุกคนจะต้องคำนึงถึงความปลอดภัยของตนเอง และเพื่อนร่วมงานตลอดจนทรัพย์สินของบริษัทเป็นสำคัญตลอดเวลาที่ปฏิบัติงาน
 - 7.พนักงานทุกคนต้องดูแลความสะอาดและความเป็นระเบียบเรียบร้อยของพื้นที่ที่ปฏิบัติงาน
 - 8.พนักงานทุกคนต้องให้ความร่วมมือในโครงการความปลอดภัย อาชีวอนามัยและสภาพแวดล้อมในการทำงานของบริษัทฯ และมีสิทธิเสนอความคิดเห็นในการปรับปรุงสภาพการทำงานและวิธีการทำงานให้ปลอดภัย
- จึงเรียนมาเพื่อประกาศให้ทราบและถือปฏิบัติโดยทั่วกัน

ตั้งแต่วันที่ 8 เมษายน 2564 เป็นต้นไป

ลงชื่อ.....

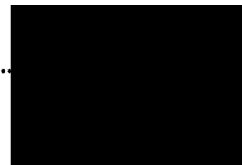

กรรมการบริษัท

9, 4, 2021

ภาคผนวก 11ข

กฎระเบียบของพนักงาน

วินัยและการลงโทษทางวินัย
纪律与惩处管理

ข้อ 45 บริษัทได้กำหนดแนวปฏิบัติเรื่องวินัย เพื่อให้พนักงานยึดถือปฏิบัติ และจะนำการปฏิบัติอย่างเคร่งครัด ผู้ใดฝ่าฝืนให้ถือว่าเป็นการกระทำผิดวินัยและจะได้รับโทษทางวินัยตามสมควรแก่กรณี

第 45 节 员工需严格遵守公司制定的纪律条例，违反者将视具体情况进入行惩处。

ข้อ 46 ลักษณะความผิดทางวินัย
第 46 节 惩处管理

46.1 ต้องไม่มาทำงานสาย การเข้าทำงานช้ากว่าเวลาที่กำหนดเกินกว่า 1 นาที ให้ถือว่ามาทำงานสาย

46.1 严禁迟到,于规定时间晚到一分钟即视为迟到。

46.2 การมาทำงานสายเป็นประจำ จะมีผลให้ถูกพิจารณาโทษทางวินัย
习惯性迟到将予以处分。

46.3 กรณีพนักงานลี้ภัยที่เข้ามาทำงานและหรือลาออกจากงานอยู่สมควร อาจถูกพิจารณา
ลงโทษทางวินัยได้

46.3 若员工多次忘记上下班打卡将予以处分。

46.4 นอกหรือกลับในระหว่างเวลาปฏิบัติหน้าที่ หรือทำงานอื่นที่มีเงาของบริษั
ในเวลาปฏิบัติงาน

46.4 工作时间睡觉或在工作时间内做无关的事情。

46.5 เจตนาปฏิบัติงานให้ล้าช้า

46.5 故意延误工作。

46.6 ^{พื้นที่}ละทำงานที่ละเลขหรือเลิกงานทำงาน หรือขางาน โดยไม่มีเหตุสมควร
无故拖延工作、旷工、缺勤。

46.7 "ไม่ได้ส่งมอบงานให้แก่พนักงานะต่อไปโดยรีบร้อนก่อนออกจากกะ
46.7 轮班下班前未与下一班员工完成工作交接。

ข้อบังคับฯ

1

ข้อบังคับ

2

46.8 เปลี่ยมาละ สัตบะระ คงกะ โดยปั้งล้งหาน้ำ และปั้งครีเอมูตักผู้กับขี้บัญธา
46.8 เต้ปุ๋นทอรู้ดิมได้หุสซันฮั้ว

469 แสดงกริยา ใ้รางวัลหรือชดเชยเงิน พิมพ์ข้อความหมายเลข ก้าวร้าว ดูมีแนวโน้มเกิน หรือเขียนจดหมายบอกใจ ในสถานที่ทำการ บริเวณ โรงงาน หรือบริเวณบ้านพักของบริษัท หรือต่อ พนักงานด้วยกัน

46.9 在办公场所、厂区、公司或员工宿舍内以言语、书面文字或海报等方式对公司或个人进行攻击、羞辱、欺凌、及冒犯的行为。

46.10 ถ้าเขียนตัวบันทึกเวลาหรือลงเวลานี้ที่เวลาแทนผู้คนที่ หรือจดกับัตรหรือบันทึกเวลาโดยจดมาหรือตัวที่บันทึกเวลานี้ที่การออกโดยไม่ได้รับอนุญาต

46.10 交换工卡、代人打卡、破坏工卡、恶意修改打卡时间或未经许可企图修改打卡内容。

46.11 รับประทานอาหาร อำนวยสิ่งอิมพิพ์ หนังสืออ่านเล่นในเวลางาน เล่นอุปกรณ์อิเล็กทรอนิกส์ที่เกี่ยวข้องกับการทำงาน โดยไม่ได้รับอนุญาตจากผู้บังคับบัญชามาก่อน

46.11 在工作时间饮食、看报或阅读消遣类读物，未经负责人许可使用与工作无关的设备。

46.12 เสพสุรา หรือสิ่งมึนเมา หรือยาเสพติดให้โทษ หรือจิตยาเสพติดให้โทษหรือจนถึง

ของดังกล่าวเข้าไปในบริเวณสถานที่ทำงานของบริษัท หรือเข้ามาในสถานที่ทำงานในลักษณะที่มิเหมาะสม 46.12 酗酒、沉迷酒精、吸毒，或携带上述相关违禁品到公司或工作场所，或因上述行为引起的非正常精神状态工作。

46.13 เล่นการพนัน ร่วมในวงการพนันทุกประเภท หรือเล่นแชร์ในสถานที่มีการ บริเวณ โรงงาน หรือบริเวณบ้านพักของบริษัท หรือในเวลาทำงาน

46.13 参与各种形式的赌博, 或在工作场所、厂区或公司宿舍区域聚众赌博, 或在上班时时间赌博。

46.14 แพทย์หรือเภสัชกรให้โทษหรืออาวุธ หรือวัตถุระเบิดใดๆ เข้าไปในสถานที่ทำงาน หรือภายในบริเวณโรงงาน

46.14 携带违禁物品、武器或任何易燃易爆物品进入工作场所或厂区。

46.15 ข่มขู่ หรือใช้อำนาจหน้าที่บังคับ หรือแสดงอิทธิพลใดๆ ให้พนักงานอื่นเกิดความเกรงกลัว ทั้งเพื่อประโยชน์ส่วนตัว หรือแก่บุคคลอื่น
46.15 以为个人或他人谋利为目的，威胁或利用职权强迫其他员工而造成恐慌的。

46.16 ต้องรับโทษจำคุกโดยคำพิพากษาถึงที่สุดให้จำคุก เว้นแต่เป็นความผิดอันโดยเหตุหรือความคิดอันได้กระทำโดยประมาท

46.16 经判决需接受监禁的，轻罪或过失犯罪除外。

46.17 มีหนี้สินส่วนตัว

46.17 有重大债务问题。

46.18 กระทำการทุจริตฉ้อโกง หรือตอบบริษัท

46.18 对工作或公司存在欺诈行为。

46.19 กระทำการใด ๆ โดยจงใจ อันอาจเป็นเหตุให้บริษัทได้รับความเสียหาย

46.19 任何可能造成公司损失的故意行为。

46.20 กระทำการอันเป็นการล่วงละเมิดทางเพศต่อกัน ในระหว่างเวลาปฏิบัติงานในสถานที่ทำงาน บริเวณโรงงาน ในบ้านพักของบริษัท หรือในรถรับส่งพนักงาน

46.20 在上班期间于工作场所、厂区、公司宿舍或员工接送车辆上发生的性骚扰行为。

46.21 ทำการทะเลาะวิวาท หรือทำร้ายร่างกายซึ่งกันและกัน หรือทำร้ายบุคคลอื่นในสถานที่ทำงาน ภายในบริเวณโรงงาน หรือบริเวณบ้านพักของบริษัท

46.21 在工作场所、厂区或公司宿舍互相争吵、打架或伤及他人的行为。

46.22 เจตนาทำลาย หรือทำให้เกิดความเสียหายแก่เครื่องมือ เครื่องใช้ เครื่องจักร ทรัพย์สิน และผลิตภัณฑ์ของบริษัท

ข้อบังคับ

3

46.22 故意损坏公司工具、用具、设备、财产和产品造成损失的行為。

46.23 กระทำการใดๆ โดยประมาท เลินเล่อ หรือจากความประมาทระวัง อันเป็นเหตุให้บริษัทต้องได้รับความเสียหาย

46.23 因疏忽造成公司损失的行为。

46.24 นำสิ่งของ อุปกรณ์ เครื่องมือ เครื่องใช้ หรือผลิตภัณฑ์ของบริษัท ออกจากที่ทำการของบริษัท โดยไม่ได้รับอนุญาต เพื่อประโยชน์ส่วนตัวหรือผู้อื่น

46.24 为了个人或他人利益，擅自将公司物品、设备、工具、用具或产品带离公司。

46.25 เจตนาทำลายชื่อเสียง หรือความเชื่อถือ หรือผลิตภัณฑ์ของบริษัท

46.25 故意毁坏公司名声、信誉或产品。

46.26 เมื่อเกิดอุบัติเหตุ หรืออุบัติเหตุเกี่ยวกับบริษัท ไม่ช่วยเหลือหรือไม่ปฏิบัติตามคำสั่งที่ผู้บังคับบัญชา และบริษัท ได้สั่งหรือให้ปฏิบัติ

46.26 当发生事故或与公司有关事故时不予帮助、不听从负责人或公司命令。

46.27 นำบุคคลภายนอกเข้าไปในบริเวณโรงงาน โดยไม่ได้รับอนุญาตผู้จัดการฝ่ายขึ้นไปหรือผู้ที่ได้รับมอบหมาย เช่น ฝ่ายบุคคลและธุรการ

46.27 未经部门经理及以上领导或代理人如，人事行政部同意，擅自将外部人员带入厂区。

46.28 รับสินบนจากผู้ขึ้น หรือแสวงหาผลประโยชน์จากบริษัท

46.28 受贿或从公司谋私利。

46.29 ให้ข้อมูล หรือข้อความอันเป็นเท็จต่อผู้บังคับบัญชา

46.29 散布关于上级的不实言论或内容。

46.30 ผ่าฝืน หลักเสียง ขัดขืน หรือละเลย เพิกเฉยต่อกฎหมาย ข้อบังคับ ระเบียบสัญญาจ้างแรงงาน ประกาศหรือคำสั่งของบริษัท รวมทั้งคำสั่งอันชอบด้วยกฎหมาย และชอบด้วยหน้าที่ของผู้บังคับบัญชา

ข้อบังคับ

4

46.30 违反、逃避、抗拒或轻视法律、合同规定、公司通知，包括上级合理合法的命令。

46.31 ทำลาย ต่อเติม หรือแก้ไขข้อความในประกาศ คำสั่งและระเบียบข้อบังคับของบริษัท หรือประกาศของผู้อื่น ซึ่งได้รับอนุญาตให้ประกาศนที่ติดประกาศของบริษัท
46.31 破坏、增加或修改公司通知内容、规章制度及其他公司批准的通知。

46.32 ไม่สนใจรับทราบ และปฏิบัติตามข้อบังคับ ระเบียบ คำสั่ง ประกาศของบริษัทซึ่งได้ประกาศให้ทราบทั่วถึงกัน ณ ที่ติดประกาศ ซึ่งบริษัทถือว่าพนักงานทุกคนต้อง รับทราบ จะปฏิเสธว่าไม่ทราบไม่ได้

46.32 ไม่สนใจและไม่ปฏิบัติตามข้อบังคับของบริษัทเกี่ยวกับพนักงานทุกคนต้องรับทราบ

46.33 แก้ไข หรือปลอมแปลงเอกสารของบริษัท

46.33 修改或伪造公司文件。

46.34 การส่งบัตรสนทนากับทุกกรณี

46.34 在任何情况下发匿名信。

46.35 พนักงานทุกคนจะต้องให้ความร่วมมือในการปฏิบัติหน้าที่ที่ยอมรับราชการในการตรวจสอบสิ่งของที่พนักงานจะนำเข้าหรือออกจากสถานที่ทำงาน หรือจากภายในบริเวณ โรงงาน

46.35 每位员工均有义务协助警卫检查员工出入工作场所或厂区时所携带的物品。

46.36 ชุมนุมกันภายในบริเวณบริษัท โดยไม่ได้รับอนุญาต

46.36 擅自在公司区域内集会。

46.37 หยุดงานประท้วงโดยไม่ชอบด้วยกฎหมาย

46.37 进行非法罢工。

46.38 ปิดประกาศ โฆษณา ด้วยข้อความที่เป็นปฏิกิริยาต่อบริษัท

46.38 粘贴反对公司的通知、广告。

46.39 พนักงานทุกคน ต้องรักษาความลับในกิจการหรืองานต่างๆ ของบริษัท เช่นจะต้องไม่เปิดเผยเรื่องราวเกี่ยวกับงาน กรรมวิธีการผลิตและโครงการของบริษัท เป็นต้น

46.39 每位员工必须对公司各项事务和工作进行保密，如：不散布工作内容、生产工艺、公司项目等等。

46.40 ทำการเรียไร แจกประกาศ หรือเอกสารถึงพนักงานในบริษัท หรือในบริเวณโรงงาน โดยไม่ได้รับอนุญาตจากกรรมการผู้จัดการ ผู้จัดการฝ่าย และผู้ที่ได้รับมอบหมายโดยตรง

46.40 未经董事经理、部门经理和直系代理人允许，在公司内部或厂区收集、散发通知或印刷资料。

46.41 เพ่งข่าวอวดอุตล ใส่ร้ายผู้อื่น หรือก่อให้เกิดการแตกแยกความสามัคคี ในระหว่างพนักงานด้วยกัน

46.41 散布恶意消息、诽谤他人或破坏员工内部团结。

46.42 ประพฤติตนเป็นที่ยังเกลียดของสังคม ประพฤติตนเป็นอันธพาล หรือเผลอหรือกระทำการใด ๆ อันก่อให้เกิดความเสื่อมเสียในด้านศีลธรรม

46.42 没有良好的社会行为规范、实施暴力、游手好闲、道德缺失等行为。

46.43 ทำความสกปรกต่าง ๆ ภายในบริเวณบริษัทฯ

46.43 污染公司内部环境。

46.44 นำสัตว์เลี้ยงเข้ามาในบริษัท หรือในบริเวณ โรงงาน โดยไม่ได้รับอนุญาต

46.44 擅自将宠物带入公司或厂区。

46.45 ไม่ให้ความร่วมมือในกิจกรรมต่างๆ รวมทั้งเรื่องความปลอดภัย

46.45 在各项活动包括安全事项活动中，不合作不团结。

46.46 ไม่สนใจใส่ หรือใช้อุปกรณ์ป้องกันอุบัติเหตุหรืออุปกรณ์ความปลอดภัยที่บริษัทจัดให้

46.46 不放置好或使用公司整理好的安全设备。

46.47 ชุมหมู่หรือ จุดไฟ หรือก่อให้เกิดประกายไฟ ในบริเวณที่หวงห้าม หรือในเขตอันตราย หรือในสถานที่ ที่บริษัทกำหนดห้าม

46.47 在公司严禁烟火区域抽烟、点火或造成火灾的。

46.48 พนักงานไม่แต่งชุดเครื่องแบบพนักงาน ไม่ติดบัตรพนักงานตามที่บริษัทได้แจ้งให้ และกำหนดให้ไว้

46.48 员工不穿员工服，不随身携带公司发放和要求使用的员工卡。

46.49 กระทำการใดๆ ที่ก่อให้เกิดความไม่สงบสุขขึ้นภายในบริษัทหรือในบริเวณ โรงงาน

46.49 在公司内部或工厂区域造成混乱的任何行为。

46.50 ปกป้องหรือไม่ลงโทษผู้ได้บังคับบัญชา เมื่อผู้บังคับบัญชากะทำการความผิดทางวินัย

46.50 偏袒违反规定的被管理者。

46.51 กระทำการใดๆ นอกไปจากที่กล่าวข้างต้น หากโดยธรรมชาติหรือโดยประเพณี หรือโดยสามัญสำนึกของบุคคลทั่วไปถือว่าเป็นความคิดแล้ว ให้ถือว่าเป็นการกระทำนั้นๆ เป็นความคิดทางวินัย

กรณีที่พนักงานกระทำผิดและผู้นั้นบังคับบัญชาเห็นสมควรให้รับ โทษแต่ความคิดนั้น ไม่ต้องด้วย ลักษณะความผิดดังที่กำหนดไว้ในข้อ 46.1 – 43.51 ไม่ผู้บังคับบัญชาพิจารณาโทษ ได้ตามสมควรแก่กรณี

46.51 除上述行为以外，违反社会道德的任何行为均视为违纪。

员工违纪且负责人认为员工需要担责的情况下，无需根据 46.1-43.51 所述情况，负责人可视情况对员工进行处分。

ข้อ 47 โทษทางวินัย

第 47 节 纪律管理

วินัยของพนักงานตามที่ระบุมานี้ พนักงานมีหน้าที่ต้องปฏิบัติตามอย่างเคร่งครัด ถ้าพนักงาน ผู้ใด (ไม่) ปฏิบัติหรือละเว้นการปฏิบัติใดๆ อันถือว่าเป็นการฝ่าฝืนวินัยดังกล่าวจะต้องถูกพิจารณา โทษตามลักษณะแห่งความผิดหรือความหนักเบาของการกระทำความคิด หรือความร้ายแรงที่เกิดขึ้น การลงโทษจะเป็นไปตามข้อหานี้ข้อใด หรือหลายข้อรวมกันก็ได้ตามบทลงโทษทางวินัย ดังนี้

ข้อบังคับ

员工必须严格遵守规定的各项纪律，如果违法执行或忽视规定的，视为违纪，并按其情节严重性进行以下单条或多条处罚：

47.1 ดักเตือนด้วยวาจา (โดยบันทึกเป็นลายลักษณ์อักษร)

47.1 口头警告（作书面记录）

47.2 ดักเตือนเป็นหนังสือ

47.2 书面警告

47.3 พักงานโดยไม่ได้รับค่าจ้าง

47.3 无薪停工

47.4 ปลดออก ให้ออก หรือไล่ออก

47.4 劝退或开除

บริษัทสามารถพิจารณาโทษพนักงานที่ฝ่าฝืนวินัย สถาบันใดสถาบันหนึ่งตามความเหมาะสม โดยไม่จำเป็นต้องเรียงลำดับโทษดังกล่าว

公司可酌情处理违纪员工，而无需按照上述顺序。

ข้อ 48 ดักเตือนด้วยวาจา

第 48 节 口头警告

ให้ผู้บังคับบัญชากล่าวเตือนพนักงานผู้กระทำการความผิดวินัยเป็นครั้งแรก ซึ่งเป็นความผิดไม่ถึงขั้นร้ายแรง และมีเหตุอันควรปรานี โดยให้ผู้บังคับบัญชากำหนดโทษให้เป็นการครั้งแรก และสำเนาแจ้งให้ผู้กระทำความผิดรับทราบด้วย

由负责人对首次违反纪律但情节不严重或有合理原因的员进行口头警告，由负责人作书面记录并将复印件交由员工告知。

ข้อ 49 ดักเตือนเป็นหนังสือ

第 49 节 书面警告

ในกรณีที่พนักงานกระทำการผิดสถาบันใดๆ เป็นครั้งที่สองในครั้งเดียวกันและผู้ใช้บังคับบัญชาได้มีการเตือนด้วยวาจาแล้ว หรือพนักงานกระทำความผิดก่อนข้างจะร้ายแรง แม้จะเป็นความคิดครั้งแรก

ข้อบังคับ

แรกก็ตาม ให้ผู้บังคับบัญชาตั้งเตือนเป็นหนังสือแจ้งการกระทำ เพื่อให้โอกาสพนักงานปรับปรุงตัวเองให้ดีขึ้น โดยให้แจ้งคำเตือนต่อพนักงานและให้พนักงานลงชื่อรับทราบพร้อมกันส่งสำเนาหนังสือให้ฝ่ายบุคคลและธุรการ เพื่อเก็บเข้าแฟ้มประวัติ

再次违反同一规定且负责人已进行过口头警告的、情节严重的，包括首次违反，负责人需进行书面警告以督促其改正。员工需签字并上交复印件于人事行政部存档。

ข้อ 50 พักงานโดยไม่ได้รับค่าจ้าง

第 50 节 无薪停工

ในกรณีที่พนักงานผู้กระทำความผิดถูกลงโทษ โดยตัดเตือนเป็นวาจาหรือตัดเตือนเป็นหนังสือแล้วแต่ไม่ได้ผลและไม่ดีขึ้นหรือความผิดนั้น ทำให้บริษัทได้รับความเสียหาย แต่ยังไม่ถึงขนาดถูกตัดค่าจ้างให้ผู้อยู่สังกัดปฏิบัติงานโดยไม่ได้รับค่าจ้างและ/หรือเงินอื่นใด และ/หรือ สวัสดิการอื่นใด

无视口头警告或书面警告，且仍造成公司损失但尚未达到开除程度者，由负责人告知扣除其工资和或奖金，和或其他福利。

ข้อ 50 ปลดออก ให้ออก หรือไล่ออก
第 50 条 劝退或开除

ให้ใช้ไป ตามหลักเกณฑ์ในหมวดที่ 11 ข้อ 62 และหมวดที่ 12 ข้อ 63

遵照第十一章第 62 节和第十二章第 63 节。

กรณีที่พนักงานถูกฟ้องหรือตกเป็นผู้ต้องหาในคดีแพ่งหรือคดีอาญา หรือทำความผิดวินัยขึ้นร้ายแรงให้ฝ่ายบุคคลและธุรการสอบสวนและสรุปเรื่องแล้วให้นำเสนอให้ผู้บริหารพิจารณา
员工被起诉、为刑事案件被告或严重违法违纪的，由人事行政部进行调查并将事件总结后提交管理者决定。

บริษัทอาจพิจารณาเลิกจ้างพนักงานที่ตกเป็นผู้ต้องหาในคดีแพ่งหรือคดีอาญาได้ โดยไม่ต้องรอ

ผลแห่งคดี

对于成为被告或牵涉刑事案件的员工，公司无需等待审判结果就可将其开除。

ข้อบังคับ

9

ข้อ 51 การพักงาน เพื่อสอบสวนความผิด
第 51 条 故障停工规定

ในกรณีที่พนักงานถูกกล่าวหาว่ากระทำความผิดที่สืบเนื่องกันเกี่ยวกับการทำงาน กฎระเบียบกำลังบริษัทมีสิทธิสั่งพักงานเพื่อสอบสวนความผิด เว้นแต่กรณีที่มีความผิดชัดเจน โดยมีหลักฐานชัดเจน
在员工被告知因其违法工作操作，违法法规、命令的情况下造成的故障，公司有权要求员工暂停工作以便展开调查，有以下明确故障标准的情况除外：

51.1 ถ้าสั่งพักงานจะเป็นหนังสือโดยระยะเวลาผิด

51.1 书面故障停工指令。

51.2 กำหนดระยะเวลาพักงานจะไม่เกิน 7 วัน

51.2 规定停工时间不超过 7 天。

51.3 จะแจ้งคำสั่งการพักงานให้พนักงานทราบก่อนการพักงาน

51.3 安排停工前告知员工。

51.4 บริษัทจะไม่จ่ายเงินระหว่างพักงาน

51.4 停工期间公司不支付工资。

51.5 หากสอบสวนแล้วไม่ปรากฏความผิดบริษัทจะจ่ายค่าจ้างเท่ากับค่าจ้างในวันทำงานปกติ นับแต่วันที่สั่งพักงาน โดยให้ถือว่าส่วนหนึ่งของค่าจ้าง

51.5 如调查后未发现员工有违反情况，公司将支付员工停工期间所有工资，停工工资与正常工作日工资相等。

ข้อ 52 ผู้มีอำนาจในการลงโทษ
第 52 节 惩处授权人

ผู้บังคับบัญชาที่ได้รับมอบหมายและ/หรือได้รับมอบอำนาจตามระเบียบ หรือคำสั่งของบริษัทฯ เท่านั้น จึงจะเป็นผู้มีอำนาจลงโทษ ตามการลงโทษที่กำหนดไว้ในหมวดนี้ โดยต้องพิจารณาตามความเหมาะสมและไม่เกินกว่าความผิดที่พนักงานได้กระทำ

根据规定，由公司任命的负责人作为惩处方式的授权人。依据该章惩处规定和实际情况酌情决定，不对违反者过度处罚。

ข้อบังคับ

10

ภาคผนวก 12ข

ทะเบียนประวัติคนงานก่อสร้าง

ทะเบียนประวัติพนักงาน บริษัท ชิน เคอ หยวน จำกัด

ลำดับ	จำนวนพนักงาน	สัญชาติ	ผลสุขภาพ	สิทธิการรักษา
1	21	ไทย	ปกติ	ประกันสังคม
2	21	จีน	ปกติ	ประกันสังคม
3	37	เวียดนาม	ปกติ	ประกันสังคม
4	72	กัมพูชา	ปกติ	ประกันสังคม
5	377	พม่า	ปกติ	ประกันสังคม
รวม	528 คน			

ภาคผนวก 13ข

เอกสารแสดงการตรวจสอบสภาพพนักงานประจำปี 2565

IMH

รายงานสรุปผล

ตรวจสุขภาพประจำปี

บริษัท ซิน เคอ ทยวน จำกัด

สรุปผลการตรวจสุขภาพประจำปี 2565

วันที่ทำการตรวจ 13 - 14 ธันวาคม 2565



บริษัท โรงพยาบาลอินเตอร์เมดิคัล แคร่ แอนด์ แล็บ จำกัด (มหาชน)
INTERMEDICAL CARE AND LAB HOSPITAL PUBLIC COMPANY LIMITED

Call Center : 0-2865-0044



บริษัท โรงพยาบาลอินเตอร์เมดิคัล แคร์ แอนด์ เล็บ จำกัด (มหาชน)

INTERMEDICAL CARE AND LAB HOSPITAL PUBLIC COMPANY LIMITED. Tel. 0-2865-0044-9 Fax. 0-2410-4756
442 ถนนบางแวก แขวงบางแวก เขตภาษีเจริญ กรุงเทพมหานคร 10160 ทะเบียนเลขที่ 0107561000269

หนังสือรับรองการตรวจสอบคุณภาพ

หนังสือฉบับนี้ทำขึ้นเพื่อรับรองว่า บริษัท จีน เคอ หยวน จำกัด เลขที่ 170 ตำบลหนองละลอก อำเภอบ้านค่าย จังหวัดระยอง 21140 ได้ทำการตรวจสอบประจำปี 2565 ในวันที่ 13-14 ธันวาคม 2565 ตามใบเสนอราคาลงวันที่ 23 พฤศจิกายน 2565 มีพนักงานเข้ารับการตรวจสอบคุณภาพจำนวน 565 คน โดย บริษัท โรงพยาบาลอินเตอร์เมดิคัล แคร์ แอนด์ เล็บ จำกัด (มหาชน) ตามใบอนุญาตให้ประกอบกิจการสถานพยาบาลเลขที่ 10204000154 และใบอนุญาตให้ดำเนินการสถานพยาบาลเลขที่ ค.10204000154 ดำเนินการโดย นพ.ณรงค์พล ห้าวเจริญ และคณะเทคนิคการแพทย์ได้ทำการสรุปผลการตรวจสอบคุณภาพไว้เป็นที่เรียบร้อยแล้วและขอรับรองผลการตรวจสอบคุณภาพว่าเป็นไปตามข้อกำหนดกฎกระทรวงในเรื่องมาตรฐานในการบริหาร และการจัดการด้านความปลอดภัย อาชีวอนามัยและสภาพแวดล้อมในการทำงานในเรื่องการตรวจการบันทึกการแจ้งและรายงานผลเกี่ยวกับสุขภาพอนามัยเป็นไปตามข้อกำหนดของลูกค้าจ้างและมาตรฐาน TIS 18000 และ OHSAS 18001 ด้านวิชาการทุกประการ

ขอแสดงความนับถือ



เทคนิคการแพทย์ หัวหน้าห้องปฏิบัติการ

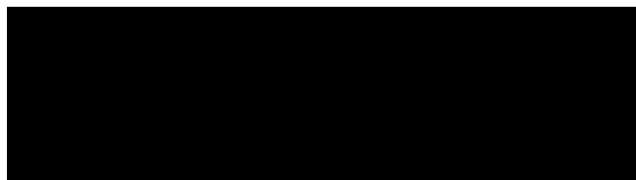

ประธานเจ้าหน้าที่บริหาร



ประกาศนียบัตร แพทย์อาชีวเวชศาสตร์

ผู้อำนวยการฝ่ายการแพทย์

สำนักงานสาขา (1)

สำนักงานสาขา (2) คลินิกการแพทย์อินเตอร์เมดิคัลเวชกรรม สาขา ปทุมธานี

สำนักงานสาขา (3) คลินิกการแพทย์อินเตอร์เมดิคัลเวชกรรม สาขา อยุธยา

สำนักงานสาขา (4) คลินิกการแพทย์อินเตอร์เมดิคัล สาขา สยามอีสเทิร์น

สำนักงานสาขา (5) คลินิกการแพทย์อินเตอร์เมดิคัลเวชกรรม สาขา ชลบุรี

444 ถนนบางแวก แขวงบางแวก เขตภาษีเจริญ กรุงเทพมหานคร

9/28 หมู่ที่ 19 ตำบลคลองหนึ่ง อำเภอคลองหลวง จังหวัดปทุมธานี

1/194-5 หมู่ที่ 5 ตำบลคานหาม อำเภอกุทัย จังหวัดพระนครศรีอยุธยา

60/31-32 หมู่ที่ 3 ตำบลมาบยางพร อำเภอปลวกแดง จังหวัดระยอง

117/12-14 หมู่ที่ 6 ตำบลดอนหัวฬ่อ อำเภอเมืองชลบุรี จังหวัดชลบุรี



ISO 9001:2008



กรมการแพทย์ กระทรวงสาธารณสุข
ประกาศว่า

ได้รับการลงนามความปรารถนาของชาวต่างชาติสำหรับแพทย์
หลักสูตร ๒ เดือน วันที่ ๒๐

ระหว่างวันที่ ๓๑ พฤษภาคม ๒๕๕๓ ถึงวันที่ ๒๓ กรกฎาคม ๒๕๕๓



นายแพทย์

นายทะเบียน

อธิบดีกรมการแพทย์

ผู้อำนวยการโรงพยาบาลพระรัตนารักษ์

ใบอนุญาติที่ ๓๗๒๐๙

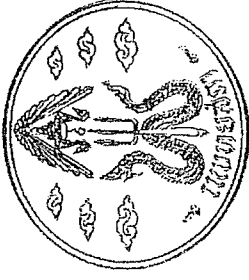

อาศัยอำนาจตามความในพระราชบัญญัติการศึกษาแห่งชาติ พ.ศ. ๒๕๒๕

แพทยสภา

ออกใบอนุญาติแก่



ซึ่งได้ลงทะเบียนเป็นผู้ประกอบวิชาชีพแพทยการเวชระเบียนแล้ว แลมีสิทธิประกอบวิชาชีพการเวช

การโดยชอบด้วยกฎหมายและขอรับบัตรของแพทยสภา

ออกให้เมื่อวันที่ ๒๘ ธันวาคม พ.ศ. ๒๕๕๒

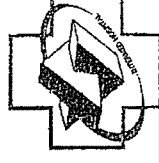

นายกแพทยสภา

เลขาธิการแพทยสภา

สำนักงานตง

ภาพรวมการตรวจสุขภาพพนักงานประจำปี 2565

	ผลผิดปกติ	ผลปกติ	จำนวนผู้เข้าตรวจ	% ความผิดปกติ
การตรวจร่างกายทั่วไปโดยแพทย์				
การตรวจความสมบูรณ์ของเม็ดเลือด (CBC)				
การตรวจปัสสาวะทั่วไป (Urine Analysis)				
การตรวจหาระดับน้ำตาลในเลือด (Fasting Blood Sugar)				
การตรวจหน้าที่การทำงานของไต (Bun,Cr)				
การตรวจหน้าที่การทำงานของตับ (Sgot,Sgpt)				
การตรวจหาระดับไขมัน Cholesterol ในเลือด				
การตรวจหาระดับไขมัน Triglyceride ในเลือด				
การตรวจหาระดับไขมัน HDL ในเลือด				
การตรวจหาระดับไขมัน LDL ในเลือด				
การตรวจหาระดับกรดยูริกในเลือด (Uric Acid)				
การตรวจมะเร็งตับ (AFP)				
การตรวจมะเร็งในลำไส้ (CEA)				
การตรวจหาแคลเซียมในเลือด (Calcium)				
ผลการตรวจสมรรถภาพการได้ยิน (Audio) ทั้งหมด				
- ผลการตรวจสมรรถภาพการได้ยินสำหรับกลุ่มที่เข้าตรวจเป็นปีแรก ไม่มีค่า baseline เปรียบเทียบ				
การตรวจสมรรถภาพการมองเห็น (EYE)				
การตรวจสมรรถภาพปอด (SPIRO)				
การตรวจคลื่นไฟฟ้าหัวใจ (EKG)				
การตรวจเอกซเรย์ทรวงอกฟิล์มดิจิทัล				
การตรวจหาเชื้อไวรัสตับอักเสบบี (HBsAg)				
การตรวจหาภูมิคุ้มกันต้านเชื้อไวรัสตับอักเสบบี (HBsAb)				
พนักงานที่ให้ประวัติการสูบบุหรี่				
พนักงานที่ให้ประวัติการดื่มสุรา				

	พนักงานที่เริ่มมีความ ดันโลหิตสูง	พนักงานที่มีความ ดันโลหิตปกติ	จำนวนผู้เข้าตรวจ	% ของผู้ที่เริ่มมีความ ดันโลหิตสูง
พนักงานที่เริ่มมีความดันโลหิตสูง				

	พนักงานที่มี น้ำหนักเกินเกณฑ์	พนักงานที่น้ำหนัก อยู่ในเกณฑ์	จำนวนผู้เข้าตรวจ	% ของผู้ที่มีน้ำหนัก เกินเกณฑ์
พนักงานที่มีน้ำหนักมากกว่าเกณฑ์ปกติ				

หมายเหตุ : รายการตรวจความสมบูรณ์ของเม็ดเลือด (CBC) พนักงาน 1 ท่าน อาจเป็นได้มากกว่า 1 อาการ
รายการตรวจปัสสาวะทั่วไป (Urine Analysis) พนักงาน 1 ท่าน อาจเป็นได้มากกว่า 1 อาการ
รายการตรวจเอกซเรย์ทรวงอกฟิล์มดิจิทัล พนักงาน 1 ท่าน อาจเป็นได้มากกว่า 1 อาการ

หมายเหตุ : คนที่มีความผิดปกติของสมรรถภาพปอด หมายถึง ผู้ที่มีสมรรถภาพปอดลดลง แบบปานกลางขึ้นไป (สมรรถภาพปอดอุดกั้น หรือ จำกัดหรือผสมแบบปานกลาง) หรือ สมรรถภาพปอดลดลง แบบเล็กน้อย และมีอาการทางระบบทางเดินหายใจทั้งนี้ผู้ที่มีสมรรถภาพปอดลดลง แบบปานกลางแต่ผู้ป่วยไม่สบายอยู่ในขณะเป่า เช่น ไอ หรือเจ็บคออยู่ทำให้เป่าไม่ได้เต็มที่จะถือว่าอยู่ในกลุ่มปกติ ควรต้องเป่าซ้ำเมื่อหายป่วยแล้ว

อันดับความผิดปกติด้านต่าง ๆ ที่พบมากจากการตรวจสุขภาพพนักงานประจำปี

รายการตรวจ	ผลผิดปกติ	ผลปกติ	จำนวนผู้เข้าตรวจ	% ความผิดปกติ
การตรวจสมรรถภาพการมองเห็น (EYE)				
การตรวจหาระดับไขมัน Triglyceride ในเลือด				
การตรวจสมรรถภาพปอด (SPIRO)				
การตรวจหาระดับไขมัน Cholesterol ในเลือด				
การตรวจหาระดับไขมัน LDL ในเลือด				

โรคที่พนักงานตรวจพบความผิดปกติมากที่สุด 5 โรค พร้อมคำแนะนำในการปฏิบัติตัวแต่ละโรค

อันดับ 1 ผลการตรวจสมรรถภาพการมองเห็น (occupational vision screening)

คำแนะนำปฏิบัติตน : พบมีความผิดปกติในด้านต่าง ๆ ควรปฏิบัติตามคำแนะนำ โดยเฉพาะด้านตามที่ได้ แสดงไว้ด้านท้าย

อันดับ 2 ระดับไขมัน Triglyceride ในเลือดสูง

คำแนะนำปฏิบัติตน : ผลการตรวจไขมัน Triglyceride ผิดปกติซึ่งทำให้เสี่ยงต่อการเกิดหลอดเลือดตีตันควรหลีกเลี่ยงอาหารพวกของหวาน ไขมันสัตว์ กะทิ แอลกอฮอล์ และ ออกกำลังกายสม่ำเสมอหลังจากนั้น 6 เดือนควรตรวจติดตามระดับไขมันไตรกลีเซอไรด์อีกครั้ง

อันดับ 3 ผลการตรวจสมรรถภาพปอด

คำแนะนำปฏิบัติตน : พบมีความผิดปกติ ในระดับต่าง ๆ ควรปฏิบัติตามมาตรการความปลอดภัย เช่น การสวมหน้ากาก การออกกำลังกาย เป็นต้น

อันดับ 4 ระดับไขมัน Cholesterol ในเลือดสูง

คำแนะนำปฏิบัติตน : ผลการตรวจไขมัน Cholesterol ผิดปกติ ซึ่งทำให้เสี่ยงต่อการเกิดหลอดเลือดแดงตีตัน ควรหลีกเลี่ยงอาหารจำพวกไขมันสัตว์ เครื่องใน ไข่แดง และควรออกกำลังกายสม่ำเสมออย่างน้อย 3 ครั้งต่อสัปดาห์ ครั้งละ 30 นาที หลังจากนั้น 6 เดือนควรตรวจติดตามระดับไขมันคอเลสเตอรอลในเลือดอีกครั้ง

อันดับ 5 ระดับไขมัน LDL ในเลือดสูง

คำแนะนำปฏิบัติตน : ผลการตรวจไขมันเลว LDL สูงกว่าเกณฑ์เฝ้าระวัง ซึ่งทำให้เสี่ยงต่อการเกิดหลอดเลือดแดงตีตัน ควรหลีกเลี่ยงอาหารไขมัน เครื่องในสัตว์ ควรออกกำลังกายสม่ำเสมอ อดน้ำหนัก (ถ้าอ้วน) และตรวจติดตามเป็นระยะ

กราฟภาพรวมการตรวจสอบภาพพนักงานประจำปี 2565

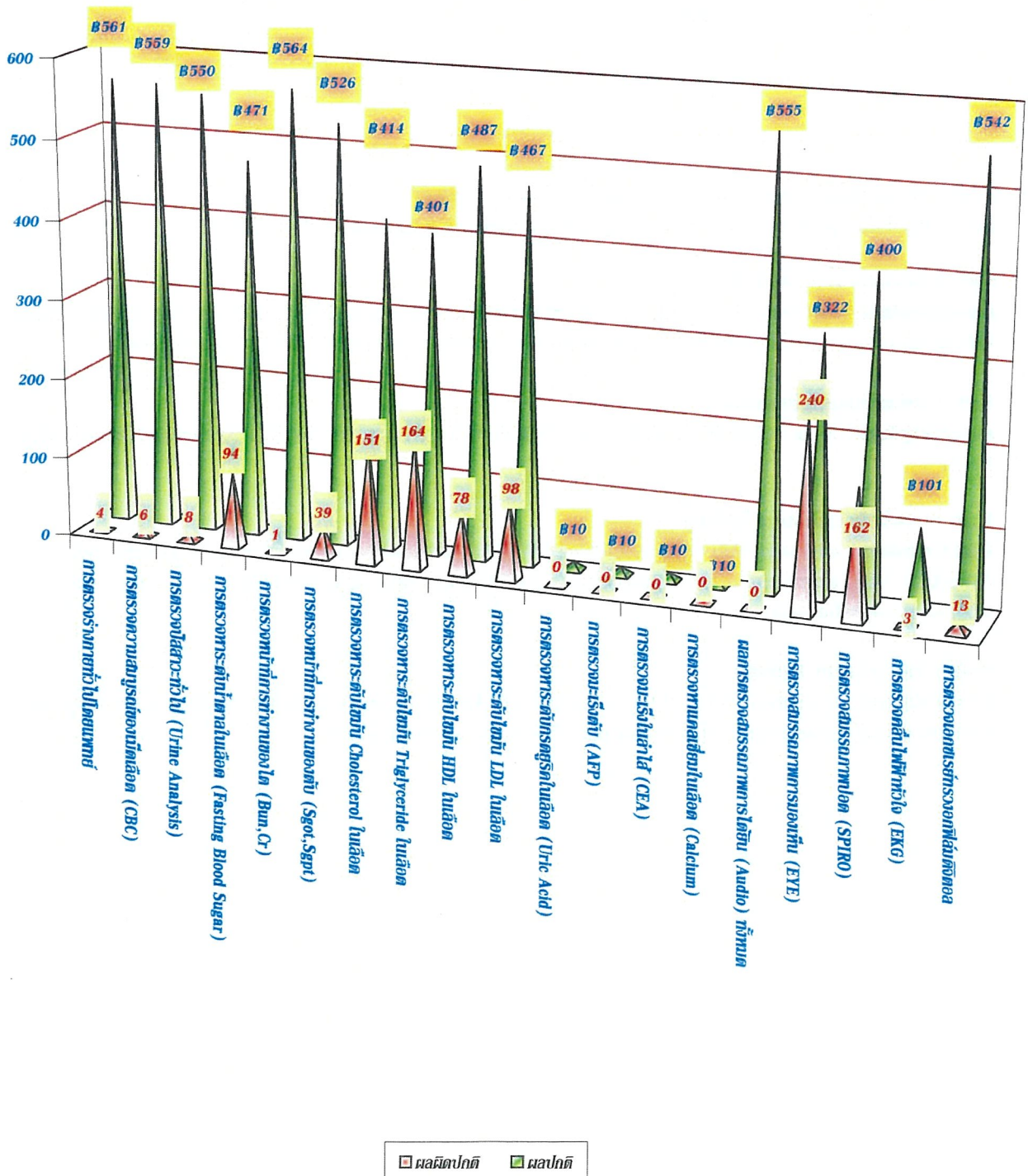

ภาคผนวก 14ข

แผนงานด้านความปลอดภัย อาชีวอนามัย
และสิ่งแวดล้อมในการก่อสร้าง

[illegible]

ภาคผนวก 15ข

แบบฟอร์มการขออนุญาตเข้า-ออกพื้นที่ก่อสร้าง

ใบขออนุญาตเข้า-ออกพื้นที่ก่อสร้าง						บริษัท ชิน เคอนยวน จำกัด	
วันที่ :					หมายเลขบัตร :		
ชื่อ-สกุล				บัตรประชาชน/ บัตรสำคัญ			
จากบริษัท						ทะเบียน :	
						อื่นๆ	
ติดต่อเรื่อง							
บุคคลที่ ต้องการพบ	1 2 3			แผนก	ลายเซ็นผู้เข้าพบ		
ข้าพเจ้าได้อ่านข้อควรระวังความปลอดภัยของบริษัทแล้ว				ลงชื่อ			
เวลาเข้า		เวลาออก			ลงชื่อ.ร.ป.ภ		
รายการที่นำของเข้า				รายการนำของออก			
	1			1			
	2			2			
	3			3			

ใบขออนุญาตเข้า-ออกพื้นที่ก่อสร้าง						บริษัท ชิน เคอนยวน จำกัด	
วันที่ :					หมายเลขบัตร :		
ชื่อ-สกุล				บัตรประชาชน/ บัตรสำคัญ			
จากบริษัท						ทะเบียน :	
						อื่นๆ	
ติดต่อเรื่อง							
บุคคลที่ ต้องการพบ	1 2 3			แผนก	ลายเซ็นผู้เข้าพบ		
ข้าพเจ้าได้อ่านข้อควรระวังความปลอดภัยของบริษัทแล้ว				ลงชื่อ			
เวลาเข้า		เวลาออก			ลงชื่อ.ร.ป.ภ		
รายการที่นำของเข้า				รายการนำของออก			
	1			1			
	2			2			
	3			3			

ภาคผนวก 16ข

เอกสารตรวจสอบความปลอดภัย

การตรวจความปลอดภัยในสถานที่ปฏิบัติงาน
Workplace Safety Inspection

โครงการ : ก่อสร้างโรงงานผลิตเส้นเอ็น ผลิตภัณฑ์พรหมและเนลลว

วันที่ : 25/1/2563

Date

ชื่อผู้สังเกต :

Observer Name

Safe Risk	6. รั้วบันได / Scaffold	6. รั้วบันได / Scaffold
	- พื้นฐานมั่นคงแข็งแรง / Foundation is Solid	- พื้นฐานมั่นคงแข็งแรง / Foundation is Solid
	- ทุ่นบันไดปลอดภัย / Safe Access Ladder	- ทุ่นบันไดปลอดภัย / Safe Access Ladder
	- ราวบันไดและแผงกั้น / Handrails / Toe board	- ราวบันไดและแผงกั้น / Handrails / Toe board
	- จัดให้มีทางเข้า-ออก / Provide a safe Access	- จัดให้มีทางเข้า-ออก / Provide a safe Access
	- ทุ่นปฏิบัติงาน / Working platforms	- ทุ่นปฏิบัติงาน / Working platforms
	- ไม่กระโดดขึ้นลง / Properly Planked	- ไม่กระโดดขึ้นลง / Properly Planked
	- สวมก๊วน / Wear Mask	- สวมก๊วน / Wear Mask
	- สวมเข็มขัดนิรภัย / Wear Safety Harness	- สวมเข็มขัดนิรภัย / Wear Safety Harness

Safe Risk	7. รั้วบันได / Fire Prevention	7. รั้วบันได / Fire Prevention
	- ทุ่นปฏิบัติงานมั่นคงแข็งแรง / Master Emergency Plan	- ทุ่นปฏิบัติงานมั่นคงแข็งแรง / Master Emergency Plan
	- ทุ่นปฏิบัติงานมั่นคงแข็งแรง / Fire Extinguisher	- ทุ่นปฏิบัติงานมั่นคงแข็งแรง / Fire Extinguisher
	- ทุ่นปฏิบัติงานมั่นคงแข็งแรง / Full Charged	- ทุ่นปฏิบัติงานมั่นคงแข็งแรง / Full Charged
	- ทุ่นปฏิบัติงานมั่นคงแข็งแรง / Adequately Identified	- ทุ่นปฏิบัติงานมั่นคงแข็งแรง / Adequately Identified
	- ทุ่นปฏิบัติงานมั่นคงแข็งแรง / Correct Type Sited	- ทุ่นปฏิบัติงานมั่นคงแข็งแรง / Correct Type Sited
	- ทุ่นปฏิบัติงานมั่นคงแข็งแรง / Fire Watcher	- ทุ่นปฏิบัติงานมั่นคงแข็งแรง / Fire Watcher
	- ทุ่นปฏิบัติงานมั่นคงแข็งแรง / Other	- ทุ่นปฏิบัติงานมั่นคงแข็งแรง / Other

Safe Risk	8. รั้วบันได / Confined Space	8. รั้วบันได / Confined Space
	- ทุ่นปฏิบัติงานมั่นคงแข็งแรง / Worker Trained in Entry Procedures	- ทุ่นปฏิบัติงานมั่นคงแข็งแรง / Worker Trained in Entry Procedures
	- ทุ่นปฏิบัติงานมั่นคงแข็งแรง / Permit to Work	- ทุ่นปฏิบัติงานมั่นคงแข็งแรง / Permit to Work
	- ทุ่นปฏิบัติงานมั่นคงแข็งแรง / Hole Watcher	- ทุ่นปฏิบัติงานมั่นคงแข็งแรง / Hole Watcher
	- ทุ่นปฏิบัติงานมั่นคงแข็งแรง / Proper Ventilation	- ทุ่นปฏิบัติงานมั่นคงแข็งแรง / Proper Ventilation
	- ทุ่นปฏิบัติงานมั่นคงแข็งแรง / Sign Board	- ทุ่นปฏิบัติงานมั่นคงแข็งแรง / Sign Board

Safe Risk	9. รั้วบันได / Lifting Operation	9. รั้วบันได / Lifting Operation
	- ทุ่นปฏิบัติงานมั่นคงแข็งแรง / Crane Certificate	- ทุ่นปฏิบัติงานมั่นคงแข็งแรง / Crane Certificate
	- ทุ่นปฏิบัติงานมั่นคงแข็งแรง / Outrigger & Pads Used	- ทุ่นปฏิบัติงานมั่นคงแข็งแรง / Outrigger & Pads Used
	- ทุ่นปฏิบัติงานมั่นคงแข็งแรง / Condition of Crane	- ทุ่นปฏิบัติงานมั่นคงแข็งแรง / Condition of Crane
	- ทุ่นปฏิบัติงานมั่นคงแข็งแรง / Lifting Practices	- ทุ่นปฏิบัติงานมั่นคงแข็งแรง / Lifting Practices
	- ทุ่นปฏิบัติงานมั่นคงแข็งแรง / Signal Man or Rigger Provided	- ทุ่นปฏิบัติงานมั่นคงแข็งแรง / Signal Man or Rigger Provided
	- ทุ่นปฏิบัติงานมั่นคงแข็งแรง / Tag Lines	- ทุ่นปฏิบัติงานมั่นคงแข็งแรง / Tag Lines

Safe Risk	10. รั้วบันได / Hygiene	10. รั้วบันได / Hygiene
	- ทุ่นปฏิบัติงานมั่นคงแข็งแรง / Rest shelter	- ทุ่นปฏิบัติงานมั่นคงแข็งแรง / Rest shelter
	- ทุ่นปฏิบัติงานมั่นคงแข็งแรง / Drink Water	- ทุ่นปฏิบัติงานมั่นคงแข็งแรง / Drink Water
	- ทุ่นปฏิบัติงานมั่นคงแข็งแรง / Washroom Facilities Available	- ทุ่นปฏิบัติงานมั่นคงแข็งแรง / Washroom Facilities Available
	- ทุ่นปฏิบัติงานมั่นคงแข็งแรง / Cleanliness of Facilities	- ทุ่นปฏิบัติงานมั่นคงแข็งแรง / Cleanliness of Facilities
	- ทุ่นปฏิบัติงานมั่นคงแข็งแรง / First Aid Room	- ทุ่นปฏิบัติงานมั่นคงแข็งแรง / First Aid Room

11. รั้วบันได / Other Observation :

Safe Risk	1. รั้วบันได / Personal Protective Equipment	1. รั้วบันได / Personal Protective Equipment
	- สวมหมวกนิรภัย / Wear Head Protection	- สวมหมวกนิรภัย / Wear Head Protection
	- สวมรองเท้า / Wear Foot Protection	- สวมรองเท้า / Wear Foot Protection
	- สวมเข็มขัดนิรภัย / Wear Safety Glasses	- สวมเข็มขัดนิรภัย / Wear Safety Glasses
	- สวมถุงมือ / Wear Earplugs	- สวมถุงมือ / Wear Earplugs
	- สวมหน้ากาก / Wear Hand Protection	- สวมหน้ากาก / Wear Hand Protection
	- สวมก๊วน / Wear Mask	- สวมก๊วน / Wear Mask
	- สวมเข็มขัดนิรภัย / Wear Safety Harness	- สวมเข็มขัดนิรภัย / Wear Safety Harness

Safe Risk	2. รั้วบันได / Work Area	2. รั้วบันได / Work Area
	- ทุ่นปฏิบัติงานมั่นคงแข็งแรง / Tool, Material Storages	- ทุ่นปฏิบัติงานมั่นคงแข็งแรง / Tool, Material Storages
	- ทุ่นปฏิบัติงานมั่นคงแข็งแรง / Use Proper Access & Egress	- ทุ่นปฏิบัติงานมั่นคงแข็งแรง / Use Proper Access & Egress
	- ทุ่นปฏิบัติงานมั่นคงแข็งแรง / Emergency eye wash, shower	- ทุ่นปฏิบัติงานมั่นคงแข็งแรง / Emergency eye wash, shower
	- ทุ่นปฏิบัติงานมั่นคงแข็งแรง / Warning Signs	- ทุ่นปฏิบัติงานมั่นคงแข็งแรง / Warning Signs
	- ทุ่นปฏิบัติงานมั่นคงแข็งแรง / Adequate Lighting	- ทุ่นปฏิบัติงานมั่นคงแข็งแรง / Adequate Lighting
	- ทุ่นปฏิบัติงานมั่นคงแข็งแรง / Housekeeping	- ทุ่นปฏิบัติงานมั่นคงแข็งแรง / Housekeeping

Safe Risk	3. รั้วบันได / Hand Tools	3. รั้วบันได / Hand Tools
	- ทุ่นปฏิบัติงานมั่นคงแข็งแรง / Tools Must Be in Good Condition	- ทุ่นปฏิบัติงานมั่นคงแข็งแรง / Tools Must Be in Good Condition
	- ทุ่นปฏิบัติงานมั่นคงแข็งแรง / Inspected and tagged	- ทุ่นปฏิบัติงานมั่นคงแข็งแรง / Inspected and tagged
	- ทุ่นปฏิบัติงานมั่นคงแข็งแรง / Use in the Proper Way	- ทุ่นปฏิบัติงานมั่นคงแข็งแรง / Use in the Proper Way
	- ทุ่นปฏิบัติงานมั่นคงแข็งแรง / Suitable for Work	- ทุ่นปฏิบัติงานมั่นคงแข็งแรง / Suitable for Work
	- ทุ่นปฏิบัติงานมั่นคงแข็งแรง / Kept in proper tool box or tool bag	- ทุ่นปฏิบัติงานมั่นคงแข็งแรง / Kept in proper tool box or tool bag
	- ทุ่นปฏิบัติงานมั่นคงแข็งแรง / Properly secured to prevent drop	- ทุ่นปฏิบัติงานมั่นคงแข็งแรง / Properly secured to prevent drop

Safe Risk	4. รั้วบันได / Power Tools	4. รั้วบันได / Power Tools
	- ทุ่นปฏิบัติงานมั่นคงแข็งแรง / Electrical Connection	- ทุ่นปฏิบัติงานมั่นคงแข็งแรง / Electrical Connection
	- ทุ่นปฏิบัติงานมั่นคงแข็งแรง / Wiring Undamaged	- ทุ่นปฏิบัติงานมั่นคงแข็งแรง / Wiring Undamaged
	- ทุ่นปฏิบัติงานมั่นคงแข็งแรง / Distribution Board (ELCB)	- ทุ่นปฏิบัติงานมั่นคงแข็งแรง / Distribution Board (ELCB)
	- ทุ่นปฏิบัติงานมั่นคงแข็งแรง / Hoses, Cords & Leads	- ทุ่นปฏิบัติงานมั่นคงแข็งแรง / Hoses, Cords & Leads
	- ทุ่นปฏิบัติงานมั่นคงแข็งแรง / Guards Filled	- ทุ่นปฏิบัติงานมั่นคงแข็งแรง / Guards Filled
	- ทุ่นปฏิบัติงานมั่นคงแข็งแรง / Grounding Condition	- ทุ่นปฏิบัติงานมั่นคงแข็งแรง / Grounding Condition

Safe Risk	5. รั้วบันได / Vehicle	5. รั้วบันได / Vehicle
	- ทุ่นปฏิบัติงานมั่นคงแข็งแรง / Back up Alarm / Banksman	- ทุ่นปฏิบัติงานมั่นคงแข็งแรง / Back up Alarm / Banksman
	- ทุ่นปฏิบัติงานมั่นคงแข็งแรง / Speed limit / Warning Signs	- ทุ่นปฏิบัติงานมั่นคงแข็งแรง / Speed limit / Warning Signs
	- ทุ่นปฏิบัติงานมั่นคงแข็งแรง / Driver Wearing Correct PPE	- ทุ่นปฏิบัติงานมั่นคงแข็งแรง / Driver Wearing Correct PPE
	- ทุ่นปฏิบัติงานมั่นคงแข็งแรง / Clear Vision from Cab	- ทุ่นปฏิบัติงานมั่นคงแข็งแรง / Clear Vision from Cab
	- ทุ่นปฏิบัติงานมั่นคงแข็งแรง / Improper Ridding	- ทุ่นปฏิบัติงานมั่นคงแข็งแรง / Improper Ridding

11. รั้วบันได / Other Observation :

การตรวจความปลอดภัยในสถานที่ปฏิบัติงาน
Workplace Safety Inspection

โครงการ : ก่อสร้างโรงงานผลิตแผ่นเหล็กปูทางและเหล็ก

วันที่ : 16/1/23

Date

ชื่อผู้สังเกต

Observer Name

ชื่อสังเกตในการทำงาน
Observation categories

1. อุปกรณ์ป้องกันส่วนบุคคล / Personal Protective Equipment

- สวมหมวกกัน / Wear Hard Protection
- สวมรองเท้ากัน / Wear Foot Protection
- สวมแว่นตา / Wear Safety Glasses
- สวมถุงมือ / Wear Ear muffs
- สวมถุงมือ / Wear Hand Protection
- สวมหน้ากาก / Wear Mask
- สวมเข็มขัดนิรภัย / Wear Safety Harness

Safe	Risk
<input checked="" type="checkbox"/>	<input checked="" type="checkbox"/>
<input checked="" type="checkbox"/>	<input checked="" type="checkbox"/>
<input checked="" type="checkbox"/>	<input checked="" type="checkbox"/>
<input checked="" type="checkbox"/>	<input checked="" type="checkbox"/>
<input checked="" type="checkbox"/>	<input checked="" type="checkbox"/>
<input checked="" type="checkbox"/>	<input checked="" type="checkbox"/>

Safe	Risk
<input checked="" type="checkbox"/>	<input checked="" type="checkbox"/>
<input checked="" type="checkbox"/>	<input checked="" type="checkbox"/>
<input checked="" type="checkbox"/>	<input checked="" type="checkbox"/>
<input checked="" type="checkbox"/>	<input checked="" type="checkbox"/>
<input checked="" type="checkbox"/>	<input checked="" type="checkbox"/>
<input checked="" type="checkbox"/>	<input checked="" type="checkbox"/>

6. พื้น / Scalloping

- พื้นราบเรียบแข็งแรง / Foundation is Solid
- ราวบันได / Safe Access Ladder
- ราวบันได / Handrails / Toe board
- ราวบันได / Provide a safe Access
- พื้นราบเรียบ / Working platforms
- ราวบันได / Property Planked
- ราวบันได / Scaffolding / Scaffolding Tag & Valid

Safe	Risk
<input checked="" type="checkbox"/>	<input checked="" type="checkbox"/>
<input checked="" type="checkbox"/>	<input checked="" type="checkbox"/>
<input checked="" type="checkbox"/>	<input checked="" type="checkbox"/>
<input checked="" type="checkbox"/>	<input checked="" type="checkbox"/>
<input checked="" type="checkbox"/>	<input checked="" type="checkbox"/>
<input checked="" type="checkbox"/>	<input checked="" type="checkbox"/>

6. พื้น / Scalloping

- พื้นราบเรียบแข็งแรง / Foundation is Solid
- ราวบันได / Safe Access Ladder
- ราวบันได / Handrails / Toe board
- ราวบันได / Provide a safe Access
- พื้นราบเรียบ / Working platforms
- ราวบันได / Property Planked
- ราวบันได / Scaffolding / Scaffolding Tag & Valid

Safe	Risk
<input checked="" type="checkbox"/>	<input checked="" type="checkbox"/>
<input checked="" type="checkbox"/>	<input checked="" type="checkbox"/>
<input checked="" type="checkbox"/>	<input checked="" type="checkbox"/>
<input checked="" type="checkbox"/>	<input checked="" type="checkbox"/>
<input checked="" type="checkbox"/>	<input checked="" type="checkbox"/>
<input checked="" type="checkbox"/>	<input checked="" type="checkbox"/>

Safe	Risk
<input checked="" type="checkbox"/>	<input checked="" type="checkbox"/>
<input checked="" type="checkbox"/>	<input checked="" type="checkbox"/>
<input checked="" type="checkbox"/>	<input checked="" type="checkbox"/>
<input checked="" type="checkbox"/>	<input checked="" type="checkbox"/>
<input checked="" type="checkbox"/>	<input checked="" type="checkbox"/>
<input checked="" type="checkbox"/>	<input checked="" type="checkbox"/>

2. พื้นที่ทำงาน / Working Area

- ใต้สิ่งกีดขวาง / Using Body Protection
- วัสดุ / Tool, Material Stages
- ใต้สิ่งกีดขวาง / Use Proper Access & Egress
- ใต้สิ่งกีดขวาง / Emergency eye wash, shower
- ใต้สิ่งกีดขวาง / Adequately identified
- ใต้สิ่งกีดขวาง / Correct Type Sled
- ใต้สิ่งกีดขวาง / Fire Watcher
- ใต้สิ่งกีดขวาง / Adequate Lighting
- ใต้สิ่งกีดขวาง / Housekeeping

Safe	Risk
<input checked="" type="checkbox"/>	<input checked="" type="checkbox"/>
<input checked="" type="checkbox"/>	<input checked="" type="checkbox"/>
<input checked="" type="checkbox"/>	<input checked="" type="checkbox"/>
<input checked="" type="checkbox"/>	<input checked="" type="checkbox"/>
<input checked="" type="checkbox"/>	<input checked="" type="checkbox"/>
<input checked="" type="checkbox"/>	<input checked="" type="checkbox"/>

Safe	Risk
<input checked="" type="checkbox"/>	<input checked="" type="checkbox"/>
<input checked="" type="checkbox"/>	<input checked="" type="checkbox"/>
<input checked="" type="checkbox"/>	<input checked="" type="checkbox"/>
<input checked="" type="checkbox"/>	<input checked="" type="checkbox"/>
<input checked="" type="checkbox"/>	<input checked="" type="checkbox"/>
<input checked="" type="checkbox"/>	<input checked="" type="checkbox"/>

7. ความปลอดภัย / Fire Prevention

- หนีไฟ / Fire Exit
- หนีไฟ / Fire Exit
- หนีไฟ / Fire Exit
- หนีไฟ / Fire Exit
- หนีไฟ / Fire Exit
- หนีไฟ / Fire Exit
- หนีไฟ / Fire Exit
- หนีไฟ / Fire Exit
- หนีไฟ / Fire Exit
- หนีไฟ / Fire Exit

Safe	Risk
<input checked="" type="checkbox"/>	<input checked="" type="checkbox"/>
<input checked="" type="checkbox"/>	<input checked="" type="checkbox"/>
<input checked="" type="checkbox"/>	<input checked="" type="checkbox"/>
<input checked="" type="checkbox"/>	<input checked="" type="checkbox"/>
<input checked="" type="checkbox"/>	<input checked="" type="checkbox"/>
<input checked="" type="checkbox"/>	<input checked="" type="checkbox"/>

7. ความปลอดภัย / Fire Prevention

- หนีไฟ / Fire Exit
- หนีไฟ / Fire Exit
- หนีไฟ / Fire Exit
- หนีไฟ / Fire Exit
- หนีไฟ / Fire Exit
- หนีไฟ / Fire Exit
- หนีไฟ / Fire Exit
- หนีไฟ / Fire Exit
- หนีไฟ / Fire Exit
- หนีไฟ / Fire Exit

Safe	Risk
<input checked="" type="checkbox"/>	<input checked="" type="checkbox"/>
<input checked="" type="checkbox"/>	<input checked="" type="checkbox"/>
<input checked="" type="checkbox"/>	<input checked="" type="checkbox"/>
<input checked="" type="checkbox"/>	<input checked="" type="checkbox"/>
<input checked="" type="checkbox"/>	<input checked="" type="checkbox"/>
<input checked="" type="checkbox"/>	<input checked="" type="checkbox"/>

Safe	Risk
<input checked="" type="checkbox"/>	<input checked="" type="checkbox"/>
<input checked="" type="checkbox"/>	<input checked="" type="checkbox"/>
<input checked="" type="checkbox"/>	<input checked="" type="checkbox"/>
<input checked="" type="checkbox"/>	<input checked="" type="checkbox"/>
<input checked="" type="checkbox"/>	<input checked="" type="checkbox"/>
<input checked="" type="checkbox"/>	<input checked="" type="checkbox"/>

3. เครื่องมือ / Hand Tools

- หนีไฟ / Fire Exit
- หนีไฟ / Fire Exit
- หนีไฟ / Fire Exit
- หนีไฟ / Fire Exit
- หนีไฟ / Fire Exit
- หนีไฟ / Fire Exit
- หนีไฟ / Fire Exit
- หนีไฟ / Fire Exit
- หนีไฟ / Fire Exit
- หนีไฟ / Fire Exit

Safe	Risk
<input checked="" type="checkbox"/>	<input checked="" type="checkbox"/>
<input checked="" type="checkbox"/>	<input checked="" type="checkbox"/>
<input checked="" type="checkbox"/>	<input checked="" type="checkbox"/>
<input checked="" type="checkbox"/>	<input checked="" type="checkbox"/>
<input checked="" type="checkbox"/>	<input checked="" type="checkbox"/>
<input checked="" type="checkbox"/>	<input checked="" type="checkbox"/>

Safe	Risk
<input checked="" type="checkbox"/>	<input checked="" type="checkbox"/>
<input checked="" type="checkbox"/>	<input checked="" type="checkbox"/>
<input checked="" type="checkbox"/>	<input checked="" type="checkbox"/>
<input checked="" type="checkbox"/>	<input checked="" type="checkbox"/>
<input checked="" type="checkbox"/>	<input checked="" type="checkbox"/>
<input checked="" type="checkbox"/>	<input checked="" type="checkbox"/>

8. พื้นที่ทำงาน / Confined Space

- หนีไฟ / Fire Exit
- หนีไฟ / Fire Exit
- หนีไฟ / Fire Exit
- หนีไฟ / Fire Exit
- หนีไฟ / Fire Exit
- หนีไฟ / Fire Exit
- หนีไฟ / Fire Exit
- หนีไฟ / Fire Exit
- หนีไฟ / Fire Exit
- หนีไฟ / Fire Exit

Safe	Risk
<input checked="" type="checkbox"/>	<input checked="" type="checkbox"/>
<input checked="" type="checkbox"/>	<input checked="" type="checkbox"/>
<input checked="" type="checkbox"/>	<input checked="" type="checkbox"/>
<input checked="" type="checkbox"/>	<input checked="" type="checkbox"/>
<input checked="" type="checkbox"/>	<input checked="" type="checkbox"/>
<input checked="" type="checkbox"/>	<input checked="" type="checkbox"/>

8. พื้นที่ทำงาน / Confined Space

- หนีไฟ / Fire Exit
- หนีไฟ / Fire Exit
- หนีไฟ / Fire Exit
- หนีไฟ / Fire Exit
- หนีไฟ / Fire Exit
- หนีไฟ / Fire Exit
- หนีไฟ / Fire Exit
- หนีไฟ / Fire Exit
- หนีไฟ / Fire Exit
- หนีไฟ / Fire Exit

Safe	Risk
<input checked="" type="checkbox"/>	<input checked="" type="checkbox"/>
<input checked="" type="checkbox"/>	<input checked="" type="checkbox"/>
<input checked="" type="checkbox"/>	<input checked="" type="checkbox"/>
<input checked="" type="checkbox"/>	<input checked="" type="checkbox"/>
<input checked="" type="checkbox"/>	<input checked="" type="checkbox"/>
<input checked="" type="checkbox"/>	<input checked="" type="checkbox"/>

Safe	Risk
<input checked="" type="checkbox"/>	<input checked="" type="checkbox"/>
<input checked="" type="checkbox"/>	<input checked="" type="checkbox"/>
<input checked="" type="checkbox"/>	<input checked="" type="checkbox"/>
<input checked="" type="checkbox"/>	<input checked="" type="checkbox"/>
<input checked="" type="checkbox"/>	<input checked="" type="checkbox"/>
<input checked="" type="checkbox"/>	<input checked="" type="checkbox"/>

4. เครื่องมือ / Power Tools

- หนีไฟ / Fire Exit
- หนีไฟ / Fire Exit
- หนีไฟ / Fire Exit
- หนีไฟ / Fire Exit
- หนีไฟ / Fire Exit
- หนีไฟ / Fire Exit
- หนีไฟ / Fire Exit
- หนีไฟ / Fire Exit
- หนีไฟ / Fire Exit
- หนีไฟ / Fire Exit

Safe	Risk
<input checked="" type="checkbox"/>	<input checked="" type="checkbox"/>
<input checked="" type="checkbox"/>	<input checked="" type="checkbox"/>
<input checked="" type="checkbox"/>	<input checked="" type="checkbox"/>
<input checked="" type="checkbox"/>	<input checked="" type="checkbox"/>
<input checked="" type="checkbox"/>	<input checked="" type="checkbox"/>
<input checked="" type="checkbox"/>	<input checked="" type="checkbox"/>

Safe	Risk
<input checked="" type="checkbox"/>	<input checked="" type="checkbox"/>
<input checked="" type="checkbox"/>	<input checked="" type="checkbox"/>
<input checked="" type="checkbox"/>	<input checked="" type="checkbox"/>
<input checked="" type="checkbox"/>	<input checked="" type="checkbox"/>
<input checked="" type="checkbox"/>	<input checked="" type="checkbox"/>
<input checked="" type="checkbox"/>	<input checked="" type="checkbox"/>

9. ความปลอดภัย / Lifting Practices

- หนีไฟ / Fire Exit
- หนีไฟ / Fire Exit
- หนีไฟ / Fire Exit
- หนีไฟ / Fire Exit
- หนีไฟ / Fire Exit
- หนีไฟ / Fire Exit
- หนีไฟ / Fire Exit
- หนีไฟ / Fire Exit
- หนีไฟ / Fire Exit
- หนีไฟ / Fire Exit

Safe	Risk
<input checked="" type="checkbox"/>	<input checked="" type="checkbox"/>
<input checked="" type="checkbox"/>	<input checked="" type="checkbox"/>
<input checked="" type="checkbox"/>	<input checked="" type="checkbox"/>
<input checked="" type="checkbox"/>	<input checked="" type="checkbox"/>
<input checked="" type="checkbox"/>	<input checked="" type="checkbox"/>
<input checked="" type="checkbox"/>	<input checked="" type="checkbox"/>

9. ความปลอดภัย / Lifting Practices

- หนีไฟ / Fire Exit
- หนีไฟ / Fire Exit
- หนีไฟ / Fire Exit
- หนีไฟ / Fire Exit
- หนีไฟ / Fire Exit
- หนีไฟ / Fire Exit
- หนีไฟ / Fire Exit
- หนีไฟ / Fire Exit
- หนีไฟ / Fire Exit
- หนีไฟ / Fire Exit

Safe	Risk
<input checked="" type="checkbox"/>	<input checked="" type="checkbox"/>
<input checked="" type="checkbox"/>	<input checked="" type="checkbox"/>
<input checked="" type="checkbox"/>	<input checked="" type="checkbox"/>
<input checked="" type="checkbox"/>	<input checked="" type="checkbox"/>
<input checked="" type="checkbox"/>	<input checked="" type="checkbox"/>
<input checked="" type="checkbox"/>	<input checked="" type="checkbox"/>

Safe	Risk
<input checked="" type="checkbox"/>	<input checked="" type="checkbox"/>
<input checked="" type="checkbox"/>	<input checked="" type="checkbox"/>
<input checked="" type="checkbox"/>	<input checked="" type="checkbox"/>
<input checked="" type="checkbox"/>	<input checked="" type="checkbox"/>
<input checked="" type="checkbox"/>	<input checked="" type="checkbox"/>
<input checked="" type="checkbox"/>	<input checked="" type="checkbox"/>

5. ความปลอดภัย / Vehicles

- หนีไฟ / Fire Exit
- หนีไฟ / Fire Exit
- หนีไฟ / Fire Exit
- หนีไฟ / Fire Exit
- หนีไฟ / Fire Exit
- หนีไฟ / Fire Exit
- หนีไฟ / Fire Exit
- หนีไฟ / Fire Exit
- หนีไฟ / Fire Exit
- หนีไฟ / Fire Exit

Safe	Risk
<input checked="" type="checkbox"/>	<input checked="" type="checkbox"/>
<input checked="" type="checkbox"/>	<input checked="" type="checkbox"/>
<input checked="" type="checkbox"/>	<input checked="" type="checkbox"/>
<input checked="" type="checkbox"/>	<input checked="" type="checkbox"/>
<input checked="" type="checkbox"/>	<input checked="" type="checkbox"/>
<input checked="" type="checkbox"/>	<input checked="" type="checkbox"/>

Safe	Risk
<input checked="" type="checkbox"/>	<input checked="" type="checkbox"/>
<input checked="" type="checkbox"/>	<input checked="" type="checkbox"/>
<input checked="" type="checkbox"/>	<input checked="" type="checkbox"/>
<input checked="" type="checkbox"/>	<input checked="" type="checkbox"/>
<input checked="" type="checkbox"/>	<input checked="" type="checkbox"/>
<input checked="" type="checkbox"/>	<input checked="" type="checkbox"/>

10. ความปลอดภัย / Hygiene

- หนีไฟ / Fire Exit
- หนีไฟ / Fire Exit
- หนีไฟ / Fire Exit
- หนีไฟ / Fire Exit
- หนีไฟ / Fire Exit
- หนีไฟ / Fire Exit
- หนีไฟ / Fire Exit
- หนีไฟ / Fire Exit
- หนีไฟ / Fire Exit
- หนีไฟ / Fire Exit

Safe	Risk
<input checked="" type="checkbox"/>	<input checked="" type="checkbox"/>
<input checked="" type="checkbox"/>	<input checked="" type="checkbox"/>
<input checked="" type="checkbox"/>	<input checked="" type="checkbox"/>
<input checked="" type="checkbox"/>	<input checked="" type="checkbox"/>
<input checked="" type="checkbox"/>	<input checked="" type="checkbox"/>
<input checked="" type="checkbox"/>	<input checked="" type="checkbox"/>

10. ความปลอดภัย / Hygiene

- หนีไฟ / Fire Exit
- หนีไฟ / Fire Exit
- หนีไฟ / Fire Exit
- หนีไฟ / Fire Exit
- หนีไฟ / Fire Exit
- หนีไฟ / Fire Exit
- หนีไฟ / Fire Exit
- หนีไฟ / Fire Exit
- หนีไฟ / Fire Exit
- หนีไฟ / Fire Exit

Safe	Risk
<input checked="" type="checkbox"/>	<input checked="" type="checkbox"/>
<input checked="" type="checkbox"/>	<input checked="" type="checkbox"/>
<input checked="" type="checkbox"/>	<input checked="" type="checkbox"/>
<input checked="" type="checkbox"/>	<input checked="" type="checkbox"/>
<input checked="" type="checkbox"/>	<input checked="" type="checkbox"/>
<input checked="" type="checkbox"/>	<input checked="" type="checkbox"/>

Safe	Risk
<input checked="" type="checkbox"/>	<input checked="" type="checkbox"/>
<input checked="" type="checkbox"/>	<input checked="" type="checkbox"/>
<input checked="" type="checkbox"/>	<input checked="" type="checkbox"/>
<input checked="" type="checkbox"/>	<input checked="" type="checkbox"/>
<input checked="" type="checkbox"/>	<input checked="" type="checkbox"/>
<input checked="" type="checkbox"/>	<input checked="" type="checkbox"/>

11. ความปลอดภัย / Other Observation

บริษัท ชิน เคอ หยวน จำกัด

การตรวจความปลอดภัยในสถานที่ปฏิบัติงาน
Workplace Safety Inspection

โครงการ : ก่อสร้างโรงงานผลิตเหล็กแผ่น เหล็กทุบทุกและเหล็กวงรี วันที่ : 28/1/23
ชื่อผู้สังเกตการณ์ : [Redacted] Observer Name : [Redacted]

ข้อสังเกตในการทำงาน
Observation categories

Safe Risk	Safe Risk
1. อุปกรณ์ป้องกันส่วนบุคคล / Personal Protective Equipment	6. สัญญาณ / Signage
- สวมหมวกกันน็อก / Wear Hard Protection	- พื้นทางขึ้นลงสิ่งของ / Foundation is Solid
- สวมรองเท้ากันลื่น / Wear Foot Protection	- ทางขึ้นลงปลอดภัย / Safe Access Ladder
- สวมแว่นตาป้องกัน / Wear Safety Glasses	- การติดและถอดถุงมือ / Handgrips / Toe board
- สวมถุงมือป้องกัน / Wear Earmuff	- จัดเก็บของอย่างปลอดภัย / Provide a safe Access
- สวมถุงมือป้องกัน / Wear Hand Protection	- พื้นปฏิบัติงาน / Working platforms
- สวมหน้ากาก / Wear Mask	- ไม่ทำงานขณะฝนตก / Property Planted
- สวมเข็มขัดนิรภัย / Wear Safety Harness	- มีป้ายเตือนและกำหนดเขต / Scaffold Tag & Valid

Safe Risk	Safe Risk
2. สัญญาณ / Signage	7. การป้องกันอัคคีภัย / Fire Prevention
- ไม่ให้ทำงานขณะฝนตก / Using Body Protection	- แผนฉุกเฉินการดับเพลิง / Master Emergency Plan
- การติดและถอดถุงมือ / Tool, Material Storage	- การติดและถอดถุงมือ / Fire Extinguisher
- ไม่ทำงานขณะฝนตกและแสงแดด / Use Proper Access & Egress	- สัญญาณเตือนอัคคีภัย / Full Charged
- สัญญาณเตือนอัคคีภัย / Emergency eye wash, shower	- การติดและถอดถุงมือ / Adequately identified
- สัญญาณเตือนอัคคีภัย / Correct Type Sited	- แผนฉุกเฉินการดับเพลิง / Fire Watcher
- สัญญาณเตือนอัคคีภัย / Fire Watcher	- สัญญาณเตือนอัคคีภัย / Fire Watcher
- สัญญาณเตือนอัคคีภัย / Fire Watcher	- สัญญาณเตือนอัคคีภัย / Fire Watcher

Safe Risk	Safe Risk
3. เครื่องมือช่าง / Hand Tools	8. สัญญาณ / Signage
- อุปกรณ์ช่างที่ใช้ในการทำงาน / Tools Must Be In Good Condition	- สัญญาณเตือนอัคคีภัย / Master Emergency Plan
- อุปกรณ์ช่างที่ใช้ในการทำงาน / Inspected and tagged	- สัญญาณเตือนอัคคีภัย / Fire Extinguisher
- สัญญาณเตือนอัคคีภัย / Use in the Proper Way	- สัญญาณเตือนอัคคีภัย / Full Charged
- สัญญาณเตือนอัคคีภัย / Suitable for Work	- สัญญาณเตือนอัคคีภัย / Adequately identified
- สัญญาณเตือนอัคคีภัย / Kept in proper tool box or tool bag	- สัญญาณเตือนอัคคีภัย / Fire Watcher
- สัญญาณเตือนอัคคีภัย / Properly secured to prevent drop	- สัญญาณเตือนอัคคีภัย / Fire Watcher

Safe Risk	Safe Risk
4. สัญญาณเตือนอัคคีภัย / Power Tools	9. สัญญาณ / Signage
- การติดและถอดถุงมือ / Electrical Connection	- สัญญาณเตือนอัคคีภัย / Master Emergency Plan
- สัญญาณเตือนอัคคีภัย / Wiring Undamaged	- สัญญาณเตือนอัคคีภัย / Fire Extinguisher
- สัญญาณเตือนอัคคีภัย / Distribution Board (ELCB)	- สัญญาณเตือนอัคคีภัย / Full Charged
- สัญญาณเตือนอัคคีภัย / Hoses, Cords & Leads	- สัญญาณเตือนอัคคีภัย / Adequately identified
- สัญญาณเตือนอัคคีภัย / Guards Fitted	- สัญญาณเตือนอัคคีภัย / Fire Watcher
- สัญญาณเตือนอัคคีภัย / Grounding Condition	- สัญญาณเตือนอัคคีภัย / Fire Watcher

Safe Risk	Safe Risk
5. สัญญาณเตือนอัคคีภัย / Vehicles	10. สัญญาณ / Signage
- สัญญาณเตือนอัคคีภัย / Back up Alarm / Bankman	- สัญญาณเตือนอัคคีภัย / Master Emergency Plan
- สัญญาณเตือนอัคคีภัย / Speed limit / Warning Signs	- สัญญาณเตือนอัคคีภัย / Fire Extinguisher
- สัญญาณเตือนอัคคีภัย / Driver Wearing Correct PPE	- สัญญาณเตือนอัคคีภัย / Full Charged
- สัญญาณเตือนอัคคีภัย / Clear Vision from Cab	- สัญญาณเตือนอัคคีภัย / Adequately identified
- สัญญาณเตือนอัคคีภัย / Improper Ridding	- สัญญาณเตือนอัคคีภัย / Fire Watcher

11. สัญญาณเตือนอัคคีภัย / Other Observation :

บริษัท ชิน เคอ หยวน จำกัด

การตรวจความปลอดภัยในสถานที่ปฏิบัติงาน
Workplace Safety Inspection

โครงการ : ก่อสร้างโรงงานผลิตเหล็กแผ่น เหล็กทุบทุกและเหล็กวงรี วันที่ : 28/1/23
ชื่อผู้สังเกตการณ์ : [Redacted] Observer Name : [Redacted]

ข้อสังเกตในการทำงาน
Observation categories

Safe Risk	Safe Risk
1. อุปกรณ์ป้องกันส่วนบุคคล / Personal Protective Equipment	6. สัญญาณ / Signage
- สวมหมวกกันน็อก / Wear Hard Protection	- พื้นทางขึ้นลงสิ่งของ / Foundation is Solid
- สวมรองเท้ากันลื่น / Wear Foot Protection	- ทางขึ้นลงปลอดภัย / Safe Access Ladder
- สวมแว่นตาป้องกัน / Wear Safety Glasses	- การติดและถอดถุงมือ / Handgrips / Toe board
- สวมถุงมือป้องกัน / Wear Earmuff	- จัดเก็บของอย่างปลอดภัย / Provide a safe Access
- สวมถุงมือป้องกัน / Wear Hand Protection	- พื้นปฏิบัติงาน / Working platforms
- สวมหน้ากาก / Wear Mask	- ไม่ทำงานขณะฝนตก / Property Planted
- สวมเข็มขัดนิรภัย / Wear Safety Harness	- มีป้ายเตือนและกำหนดเขต / Scaffold Tag & Valid

Safe Risk	Safe Risk
2. สัญญาณ / Signage	7. การป้องกันอัคคีภัย / Fire Prevention
- ไม่ให้ทำงานขณะฝนตก / Using Body Protection	- แผนฉุกเฉินการดับเพลิง / Master Emergency Plan
- การติดและถอดถุงมือ / Tool, Material Storage	- การติดและถอดถุงมือ / Fire Extinguisher
- ไม่ทำงานขณะฝนตกและแสงแดด / Use Proper Access & Egress	- สัญญาณเตือนอัคคีภัย / Full Charged
- สัญญาณเตือนอัคคีภัย / Emergency eye wash, shower	- การติดและถอดถุงมือ / Adequately identified
- สัญญาณเตือนอัคคีภัย / Correct Type Sited	- แผนฉุกเฉินการดับเพลิง / Fire Watcher
- สัญญาณเตือนอัคคีภัย / Fire Watcher	- สัญญาณเตือนอัคคีภัย / Fire Watcher
- สัญญาณเตือนอัคคีภัย / Fire Watcher	- สัญญาณเตือนอัคคีภัย / Fire Watcher

Safe Risk	Safe Risk
3. เครื่องมือช่าง / Hand Tools	8. สัญญาณ / Signage
- อุปกรณ์ช่างที่ใช้ในการทำงาน / Tools Must Be In Good Condition	- สัญญาณเตือนอัคคีภัย / Master Emergency Plan
- อุปกรณ์ช่างที่ใช้ในการทำงาน / Inspected and tagged	- สัญญาณเตือนอัคคีภัย / Fire Extinguisher
- สัญญาณเตือนอัคคีภัย / Use in the Proper Way	- สัญญาณเตือนอัคคีภัย / Full Charged
- สัญญาณเตือนอัคคีภัย / Suitable for Work	- สัญญาณเตือนอัคคีภัย / Adequately identified
- สัญญาณเตือนอัคคีภัย / Kept in proper tool box or tool bag	- สัญญาณเตือนอัคคีภัย / Fire Watcher
- สัญญาณเตือนอัคคีภัย / Properly secured to prevent drop	- สัญญาณเตือนอัคคีภัย / Fire Watcher

Safe Risk	Safe Risk
4. สัญญาณเตือนอัคคีภัย / Power Tools	9. สัญญาณ / Signage
- การติดและถอดถุงมือ / Electrical Connection	- สัญญาณเตือนอัคคีภัย / Master Emergency Plan
- สัญญาณเตือนอัคคีภัย / Wiring Undamaged	- สัญญาณเตือนอัคคีภัย / Fire Extinguisher
- สัญญาณเตือนอัคคีภัย / Distribution Board (ELCB)	- สัญญาณเตือนอัคคีภัย / Full Charged
- สัญญาณเตือนอัคคีภัย / Hoses, Cords & Leads	- สัญญาณเตือนอัคคีภัย / Adequately identified
- สัญญาณเตือนอัคคีภัย / Guards Fitted	- สัญญาณเตือนอัคคีภัย / Fire Watcher
- สัญญาณเตือนอัคคีภัย / Grounding Condition	- สัญญาณเตือนอัคคีภัย / Fire Watcher

Safe Risk	Safe Risk
5. สัญญาณเตือนอัคคีภัย / Vehicles	10. สัญญาณ / Signage
- สัญญาณเตือนอัคคีภัย / Back up Alarm / Bankman	- สัญญาณเตือนอัคคีภัย / Master Emergency Plan
- สัญญาณเตือนอัคคีภัย / Speed limit / Warning Signs	- สัญญาณเตือนอัคคีภัย / Fire Extinguisher
- สัญญาณเตือนอัคคีภัย / Driver Wearing Correct PPE	- สัญญาณเตือนอัคคีภัย / Full Charged
- สัญญาณเตือนอัคคีภัย / Clear Vision from Cab	- สัญญาณเตือนอัคคีภัย / Adequately identified
- สัญญาณเตือนอัคคีภัย / Improper Ridding	- สัญญาณเตือนอัคคีภัย / Fire Watcher

11. สัญญาณเตือนอัคคีภัย / Other Observation :

บริษัท ชีน เคอ หยวน จำกัด

การตรวจความปลอดภัยในสถานที่ปฏิบัติงาน
Workplace Safety Inspection

โครงการ: ก่อสร้างโรงงานผลิตแกลบแผ่น เสิร์งอุปกรณ์และเมล็ดกลา

ข้อมูลเชิงคุณภาพในการทำงาน
Observation categories

1. อุปกรณ์ป้องกันส่วนบุคคล / Personal Protective Equipment	Safety Risk	6. อุปกรณ์ Scaffolding	Safety Risk
- สวมหมวกกันน็อก / Wear Hard Protection	✓	- ขึ้นและลงบันได / Foundation is Solid	✓
- สวมรองเท้ากัน / Wear Foot Protection	✓	- ยึดบันไดให้ปลอดภัย / Safe Access Ladder	✓
- สวมถุงมือกัน / Wear Safety Glasses	✓	- ยึดบันไดและบันไดขึ้น / Handrails / Toe board	✓
- สวมถุงมือกัน / Wear Ear muff	✓	- จัดให้มีบันไดที่ปลอดภัย / Provide a safe Access	✓
- สวมถุงมือกัน / Wear Hand Protection	✓	- ยึดบันไดให้แน่น / Working platforms	✓
- สวมหน้ากาก / Wear Mask	✓	- ไม่ทำงานคนเดียว / Property Planned	✓
- สวมเข็มขัดกัน / Wear Safety Harness	✓	- มีแผนการขึ้นและลงบันได / Scaffold Tag & Valid	✓

Safe Risk	Safe Risk
<p>7. การป้องกันอัคคีภัย / Fire Prevention</p> <ul style="list-style-type: none"> - แผนปฏิบัติการฉุกเฉิน / Master Emergency Plan - ฝึกซ้อมการดับเพลิง / Fire Extinguisher - ฝึกซ้อมการอพยพหนีไฟ / Full Charged - ฝึกซ้อมการอพยพ / Adequately Identified - แผนการหนีไฟ / Fire Watcher - ฝึกซ้อมหนีไฟ / Fire Watcher - อื่น ๆ / Other 	<p>2. การป้องกันอุบัติเหตุ / Work Area</p> <ul style="list-style-type: none"> - ฝึกอบรมการสวมหน้ากาก / Using Body Protection - การสวมหน้ากาก / Tool, Material Storages - ฝึกอบรมการสวมหน้ากาก / Use Proper Access & Egress - ฝึกซ้อมการสวมหน้ากาก / Emergency eye wash, shower - ฝึกอบรม / Warning Signs - ฝึกซ้อมการสวมหน้ากาก / Adequate Lighting - การทำความสะอาด / Housekeeping

	Safe Risk	Safe Risk
3. เครื่องมือ / Hands Tools - อุปกรณ์ใช้งานพร้อมใช้ / Tools Must Be in Good Condition - ภาชนะบรรจุสารเคมีต้องติดฉลาก / Container Must Be Labeled and Tagged - ใช้ถุงมือที่ทนทาน / Use in the Proper Way - ภาชนะบรรจุสารเคมี / Suitable for Work - ปิดฝาภาชนะบรรจุสารเคมี / Kept in proper tool box or tool bag - ภาชนะบรรจุสารเคมี / Properly secured in transport form	✓ ✓ ✓ ✓ ✓	✓ ✓ ✓ ✓ ✓
8. พื้นที่ทำงาน / Confined Space - พนักงานใช้การตามขั้นตอนการทำงาน / - Worker Trained in Entry Procedures - ต้องมีใบอนุญาต / Permit to Work - มีผู้เฝ้าระวัง / Hole Watcher - มีระบบระบายอากาศ / Proper Ventilation - มีสัญญาณ / Sign Board	✓ ✓ ✓ ✓ ✓	✓ ✓ ✓ ✓ ✓

Safe Risk	Safe Risk
4. เครื่องมือที่ใช้ตัด/ฉีก/Power Tools <ul style="list-style-type: none"> - การขาดความปลอดภัย / Electrical Connection - สายขาด/ฉีก / Wiring Undamaged - แผงควบคุมการเดินไฟ/ไฟแรง / Distribution Board (ELCB) - ไฟฟ้าดูด/ไฟฟ้าช็อต/ไฟรั่ว/ Hoses/Cords & Leads - มีคนดูแลสั่งการ / Guards Fitted - สายขาด/ฉีก/Stranding Condition 	/ / / / / / /
9. ขบวนการ/Lifting/Operation <ul style="list-style-type: none"> - ขาดความปลอดภัย/ Crane Certificate - การใส่เครื่องป้องกัน / Outfitter & Pats Used - ขาดการควบคุม / Condition of Crane - การผูกมัด / Lifting Practices - ไม่มีการติดป้าย / Signal Man or Rigger Provided - ไม่มีการติดป้ายระบุ / Tag Lines 	/ / / / / / /

[illegible]

11. **การสังเกตการณ์ / Other Observation :**

11. บันทึกทัศนฯ / Other Observation :

การตรวจความปลอดภัยในสถานที่ปฏิบัติงาน
Workplace Safety Inspection

โครงการ : ก่อสร้างโรงงานผลิตเหล็กแผ่น เพลิงรูปพรรณและเหล็กลวด
Project :
Date : 26/11/2561
ผู้สังเกต :
Observer Name : [Redacted]

ข้อมูลสังเกตในการทำงาน
Observation categories

Safe Risk	Safe Risk
1. อุปกรณ์ป้องกันส่วนบุคคล / Personal Protective Equipment	6. อุปกรณ์ Scaffolding
- รองเท้านิรภัย / Wear Foot Protection	- พื้นฐานของเส้เหล็ก / Foundation is Solid
- หมวกนิรภัย / Wear Head Protection	- ยึดกับเสาเส้เหล็ก / Safe Access Ladder
- แว่นตานิรภัย / Wear Eye Protection	- ฝักกั้นเท้าและหัวเสา / Handrails / Toe board
- เสื้อชูชีพนิรภัย / Wear Earmuff	- ฝักกั้นเท้า / Provide a safe Access
- ถุงมือนิรภัย / Wear Hand Protection	- ฝักกั้นเสา / Working platforms
- เสื้อกันแดด / Wear Mask	- ไม่ขึ้นงานบนเส้เหล็ก / Property Planted
- สายรัดนิรภัย / Wear Safety Harness	- มีดัดแปลงและเพิ่มเส้เหล็ก / Scaffold Tag & Valid

Safe Risk	Safe Risk
<p>2. ภัยอันตรายในการทำงาน</p> <ul style="list-style-type: none"> - การเคลื่อนย้ายวัสดุ / Tool, Material Storages - ใช้ผ้าเช็ดทำความสะอาดบนพื้นโรงงาน / Use Proper Access & Egress - ภัยจากสารเคมีระเหยในอากาศ / Emergency eye wash, shower - ภัยจากไฟไหม้ / Warning Signs - การสว่างเพียงพอในการทำงาน / Adequate Lighting - การทำความสะอาด / Housekeeping 	<p>7. ภัยอันตรายจากอัคคีภัย / Fire Prevention</p> <ul style="list-style-type: none"> - แผนฉุกเฉินจากอัคคีภัย / Master Emergency Plan - มีการวางสายไฟให้ถูกต้อง / Fire Extinguisher - จัดเก็บวัสดุให้เรียบร้อย / Fuel Changed - จัดเก็บของให้เหมาะสม / Adequately Identified - วางแผนหนีภัยจากอัคคีภัย / Correct Type Sited - มีการติดตั้ง / Fire Watcher - อื่นๆ / Other

Safe Risk	Safe Risk
3. เครื่องมือ / Hands Tools <ul style="list-style-type: none"> - อุปกรณ์ทำงานพร้อม / Tools Must Be in Good Condition - อุปกรณ์ทำงานพร้อม / Inspected and tagged - ใช้เครื่องมืออย่างถูกต้อง / Use in the Proper Way - ควบคุมคุณภาพงาน / Suitable for Work - รักษาอุปกรณ์ให้พร้อม / Kept in proper tool box or tool bag - มีมาตรการป้องกัน / Property secured to prevent drop 	8. ฝุ่นผง / Confined Space <ul style="list-style-type: none"> - พนักงานไม่สูดดมฝุ่นผงจาก / - Worker Trained in Entry Procedures - สถานะงาน / Permit to Work - สัญชีพรั่ว / Hole Watcher - ระบายอากาศ / Proper Ventilation - สัญชีวน้ำ / Sign Board

[illegible]

	Safe	Risk
5. ยานพาหนะ / Vehicles	/	/
- สัญญาณเตือนภัย / Back up Alarm / Banksman	/	/
- รั้วความปลอดภัย / Speed limit / Warning Signs	/	/
- ผู้ขับขี่สวมหมวกนิรภัย / Driver Wearing Correct PPE	/	/
- การทัศนวิสัยที่ชัด / Clear Vision from Cab	/	/
- ไม่ควรดื่ม / Improper Ridding	/	/
10. อาคาร / Buildings	/	/
- ห้องนอน / Rest shelter	/	/
- ห้องน้ำ / Drinker Water	/	/
- โรงอาบน้ำ / Washroom Facilities Available	/	/
- ห้องเก็บของ / Cleanliness of Facilities	/	/
- ห้องปฐมพยาบาล / First Aid Room	/	/

11. ขั้วสังเกตอื่นๆ / Other Observation:

การตรวจความปลอดภัยในสถานที่ปฏิบัติงาน
Workplace Safety Inspection

โครงการ : ก่อสร้างโรงงานผลิตเบสิกแผ่น ผลิตอุปกรณ์และเหล็ก
 วันที่ : 16/12/25
 ชื่อผู้สังเกต : [Redacted]
 Observer Name :
 Date :

ข้อสังเกตในการทำงาน
Observation categories

การปฏิบัติงานตามแผนงาน / Personal Protective Equipment	Safe	Risk
- สวมหมวกกันน็อก / Wear Hard Protection	/	/
- สวมถุงเท้ากันไฟ / Wear Foot Protection	/	/
- สวมแว่นตา / Wear Safety Glasses	/	/
- สวมถุงมือกันไฟ / Wear Earmuff	/	/
- สวมผ้ากันไฟ / Wear Hand Protection	/	/
- สวมหน้ากาก / Wear Mask	/	/
- สวมเข็มขัดนิรภัย / Wear Safety Harness	/	/

การปฏิบัติงานตามแผนงาน / Personal Protective Equipment	Safe	Risk
- สวมหมวกกันน็อก / Foundation is Solid	/	/
- สวมถุงเท้ากันไฟ / Safe Access Ladder	/	/
- สวมแว่นตา / Handrails / Toe board	/	/
- สวมถุงมือกันไฟ / Provide a safe Access	/	/
- สวมผ้ากันไฟ / Working platforms	/	/
- สวมหน้ากาก / Property Plinked	/	/
- สวมเข็มขัดนิรภัย / Scaffold Top & Vaid	/	/

[illegible]

Safe Risk	Safe Risk
<p>การใส่สายรัดข้อมือ/Hands Tools</p> <ul style="list-style-type: none"> - อุปกรณ์สายรัดข้อมือไม่ชำรุด / Tools Must Be in Good Condition - ผู้สวมใส่สายรัดข้อมือได้รับการตรวจสอบและติดป้ายกำกับ - ผู้ใช้สายรัดข้อมือสวมใส่อย่างถูกต้อง / Use in the Proper Way - สายรัดข้อมือได้รับการทำความสะอาด / Suitable for Work - อุปกรณ์สายรัดข้อมือได้รับการเก็บรักษาในกล่องหรือกระเป๋าที่เหมาะสม / Kept in proper tool box or tool bag - อุปกรณ์สายรัดข้อมือได้รับการทำความสะอาดอย่างเหมาะสม / Properly cleaned to prevent disease 	<p>8. ภาชนะ/Confined Space</p> <ul style="list-style-type: none"> - พนักงานได้รับการฝึกอบรม/Worker Trained in Entry Procedures - ผู้ปฏิบัติงานได้รับใบอนุญาต/Permit to Work - มีการระบุตำแหน่ง/ Hole Watcher - มีการระบายอากาศ/ Proper Ventilation - มีสัญญาณ/ Sign Board

Safe Risk	Safe Risk
<p>9. การปฏิบัติงานยกของ / Lifting Operation</p> <ul style="list-style-type: none"> - ผู้ปฏิบัติงานยกของ / Crane Certificate - การตรวจสอบผู้บังคับ / Outfitter & Pids Used - การเตรียมความพร้อม / Condition of Crane - การยกของอย่างปลอดภัย / Lifting Practices - การสื่อสารสัญญาณ / Signal Man or Rigger Provided - การตรวจสอบความปลอดภัย / Team Lines 	<p>10. การปฏิบัติงานเกี่ยวกับไฟฟ้า / Power Tools</p> <ul style="list-style-type: none"> - การตรวจสอบอุปกรณ์ / Electrical Connection - การสวมใส่อุปกรณ์ / Wearing Undamaged - การตรวจสอบอุปกรณ์ไฟฟ้า / Distribution Board (ELCB) - การตรวจสอบอุปกรณ์ไฟฟ้า / Hoses, Cords & Leads - การตรวจสอบอุปกรณ์ไฟฟ้า / Guards Fitted - การตรวจสอบความปลอดภัย / Grounding Condition

	Safe	Risk
5. FIRE/EXPLOSION/VEHICLES - ไฟไหม้/การระเบิด/ยานพาหนะ / Back up Alarm / Banksmen - หนีตามแผน/หนีตามจุด / Speed limit / Warning Signs - หนีตามเส้นทาง/หนีตามจุด/ถังดับเพลิง / Driver Wearing Correct PPE - ตรวจสอบสภาพรถ/ถังดับเพลิง / Clear Vision from Cab	/	/
10. ภัยพิบัติ/สุขภาพ - ภัยพิบัติ/ภัยธรรมชาติ / Rest shelter - หนีตามแผน / Drinkable Water - หนีตามจุด/แผน / Washroom Facilities Available - หนีตามเส้นทาง/ถังดับเพลิง / Cleanliness of Facilities - ตรวจสอบสภาพรถ/ถังดับเพลิง / Clear Vision from Cab	/	/

11. Findings/Other Observation:

การตรวจความปลอดภัยในสถานที่ปฏิบัติงาน
Workplace Safety Inspection

โครงการ : ก่อสร้างโรงงานผลิตเหล็กแผ่น เหล็กทุบพรุนและเหล็กวงรี

วันที่ : 20/06/66

ชื่อผู้สังเกต :

Observer Name

ชื่อสังเกตในการทำงาน
Observation categories

1. อุปกรณ์ป้องกันส่วนบุคคล / Personal Protective Equipment

- สวมหมวกกันน็อก / Wear Head Protection
- สวมรองเท้ากัน / Wear Foot Protection
- สวมแว่นตา / Wear Safety Glasses
- สวมถุงมือ / Wear Earmuff
- สวมถุงมือ / Wear Hand Protection
- สวมหน้ากาก / Wear Mask
- สวมเข็มขัดนิรภัย / Wear Safety Harness

Safe	Risk
<input checked="" type="checkbox"/>	<input checked="" type="checkbox"/>
<input checked="" type="checkbox"/>	<input checked="" type="checkbox"/>
<input checked="" type="checkbox"/>	<input checked="" type="checkbox"/>
<input checked="" type="checkbox"/>	<input checked="" type="checkbox"/>
<input checked="" type="checkbox"/>	<input checked="" type="checkbox"/>
<input checked="" type="checkbox"/>	<input checked="" type="checkbox"/>

- พื้นฐาน / Foundation is Solid
- ทางขึ้นลง / Safe Access Ladder
- รั้วกันและสิ่งกีดขวาง / Handrails / Toe board
- จัดให้มีพื้นที่ทำงาน / Provide a safe Access
- พื้นที่ปฏิบัติงาน / Working platforms
- ไม่ทราบความเสี่ยง / Properly Planned
- มีป้ายเตือนและสัญญาณ / Scaffold Tag & Valid

Safe	Risk
<input checked="" type="checkbox"/>	<input checked="" type="checkbox"/>
<input checked="" type="checkbox"/>	<input checked="" type="checkbox"/>
<input checked="" type="checkbox"/>	<input checked="" type="checkbox"/>
<input checked="" type="checkbox"/>	<input checked="" type="checkbox"/>
<input checked="" type="checkbox"/>	<input checked="" type="checkbox"/>
<input checked="" type="checkbox"/>	<input checked="" type="checkbox"/>

2. พื้นที่ปฏิบัติงาน / Working Area

- ไม่ใส่เครื่องหมายในการทำงาน / Using Body Protection
- การเคลื่อนย้ายวัสดุ / Tool, Material Storages
- ไม่ทราบความเสี่ยงและสัญญาณ / Use Proper Access & Egress
- จัดให้มีพื้นที่ทำงาน / Emergency eye wash, shower
- รั้วกัน / Warning Signs
- ไม่ทราบความเสี่ยง / Adequate Lighting
- ความสะอาด / Housekeeping

Safe	Risk
<input checked="" type="checkbox"/>	<input checked="" type="checkbox"/>
<input checked="" type="checkbox"/>	<input checked="" type="checkbox"/>
<input checked="" type="checkbox"/>	<input checked="" type="checkbox"/>
<input checked="" type="checkbox"/>	<input checked="" type="checkbox"/>
<input checked="" type="checkbox"/>	<input checked="" type="checkbox"/>
<input checked="" type="checkbox"/>	<input checked="" type="checkbox"/>

- พื้นฐาน / Foundation is Solid
- ทางขึ้นลง / Safe Access Ladder
- รั้วกันและสิ่งกีดขวาง / Handrails / Toe board
- จัดให้มีพื้นที่ทำงาน / Provide a safe Access
- พื้นที่ปฏิบัติงาน / Working platforms
- ไม่ทราบความเสี่ยง / Properly Planned
- มีป้ายเตือนและสัญญาณ / Scaffold Tag & Valid

Safe	Risk
<input checked="" type="checkbox"/>	<input checked="" type="checkbox"/>
<input checked="" type="checkbox"/>	<input checked="" type="checkbox"/>
<input checked="" type="checkbox"/>	<input checked="" type="checkbox"/>
<input checked="" type="checkbox"/>	<input checked="" type="checkbox"/>
<input checked="" type="checkbox"/>	<input checked="" type="checkbox"/>
<input checked="" type="checkbox"/>	<input checked="" type="checkbox"/>

3. เครื่องมือ / Hands Tools

- อุปกรณ์ในการทำงาน / Tools Must Be in Good Condition
- การตรวจสอบเครื่องมือ / Inspected and tagged
- ไม่ทราบความเสี่ยง / Use in the Proper Way
- เครื่องมือที่เหมาะสม / Suitable for Work
- ไม่ทราบความเสี่ยงในการทำงาน / Kept in proper tool box or tool bag
- มีการป้องกันการตก / Properly secured to prevent drop

Safe	Risk
<input checked="" type="checkbox"/>	<input checked="" type="checkbox"/>
<input checked="" type="checkbox"/>	<input checked="" type="checkbox"/>
<input checked="" type="checkbox"/>	<input checked="" type="checkbox"/>
<input checked="" type="checkbox"/>	<input checked="" type="checkbox"/>
<input checked="" type="checkbox"/>	<input checked="" type="checkbox"/>
<input checked="" type="checkbox"/>	<input checked="" type="checkbox"/>

- พื้นฐาน / Foundation is Solid
- ทางขึ้นลง / Safe Access Ladder
- รั้วกันและสิ่งกีดขวาง / Handrails / Toe board
- จัดให้มีพื้นที่ทำงาน / Provide a safe Access
- พื้นที่ปฏิบัติงาน / Working platforms
- ไม่ทราบความเสี่ยง / Properly Planned
- มีป้ายเตือนและสัญญาณ / Scaffold Tag & Valid

Safe	Risk
<input checked="" type="checkbox"/>	<input checked="" type="checkbox"/>
<input checked="" type="checkbox"/>	<input checked="" type="checkbox"/>
<input checked="" type="checkbox"/>	<input checked="" type="checkbox"/>
<input checked="" type="checkbox"/>	<input checked="" type="checkbox"/>
<input checked="" type="checkbox"/>	<input checked="" type="checkbox"/>
<input checked="" type="checkbox"/>	<input checked="" type="checkbox"/>

4. เครื่องมือไฟฟ้า / Power Tools

- การตรวจสอบ / Electrical Connection
- สภาพของสาย / Wiring Undamaged
- ไม่ทราบความเสี่ยง / Distribution Board (ELCB)
- เครื่องมือไฟฟ้า / Hoses, Cords & Leads
- ไม่ทราบความเสี่ยง / Guards Fitted
- สภาพของสาย / Grounding Condition

Safe	Risk
<input checked="" type="checkbox"/>	<input checked="" type="checkbox"/>
<input checked="" type="checkbox"/>	<input checked="" type="checkbox"/>
<input checked="" type="checkbox"/>	<input checked="" type="checkbox"/>
<input checked="" type="checkbox"/>	<input checked="" type="checkbox"/>
<input checked="" type="checkbox"/>	<input checked="" type="checkbox"/>
<input checked="" type="checkbox"/>	<input checked="" type="checkbox"/>

- พื้นฐาน / Foundation is Solid
- ทางขึ้นลง / Safe Access Ladder
- รั้วกันและสิ่งกีดขวาง / Handrails / Toe board
- จัดให้มีพื้นที่ทำงาน / Provide a safe Access
- พื้นที่ปฏิบัติงาน / Working platforms
- ไม่ทราบความเสี่ยง / Properly Planned
- มีป้ายเตือนและสัญญาณ / Scaffold Tag & Valid

Safe	Risk
<input checked="" type="checkbox"/>	<input checked="" type="checkbox"/>
<input checked="" type="checkbox"/>	<input checked="" type="checkbox"/>
<input checked="" type="checkbox"/>	<input checked="" type="checkbox"/>
<input checked="" type="checkbox"/>	<input checked="" type="checkbox"/>
<input checked="" type="checkbox"/>	<input checked="" type="checkbox"/>
<input checked="" type="checkbox"/>	<input checked="" type="checkbox"/>

5. ยานพาหนะ / Vehicles

- การตรวจสอบสัญญาณ / Back up Alarm / Bankman
- การตรวจสอบสัญญาณ / Speed limit / Warning Signs
- ไม่ทราบความเสี่ยง / Driver Wearing Correct PPE
- การมองเห็น / Clear Vision from Cab
- สภาพการขับขี่ / Improper Ridding

Safe	Risk
<input checked="" type="checkbox"/>	<input checked="" type="checkbox"/>
<input checked="" type="checkbox"/>	<input checked="" type="checkbox"/>
<input checked="" type="checkbox"/>	<input checked="" type="checkbox"/>
<input checked="" type="checkbox"/>	<input checked="" type="checkbox"/>
<input checked="" type="checkbox"/>	<input checked="" type="checkbox"/>
<input checked="" type="checkbox"/>	<input checked="" type="checkbox"/>

- พื้นฐาน / Foundation is Solid
- ทางขึ้นลง / Safe Access Ladder
- รั้วกันและสิ่งกีดขวาง / Handrails / Toe board
- จัดให้มีพื้นที่ทำงาน / Provide a safe Access
- พื้นที่ปฏิบัติงาน / Working platforms
- ไม่ทราบความเสี่ยง / Properly Planned
- มีป้ายเตือนและสัญญาณ / Scaffold Tag & Valid

Safe	Risk
<input checked="" type="checkbox"/>	<input checked="" type="checkbox"/>
<input checked="" type="checkbox"/>	<input checked="" type="checkbox"/>
<input checked="" type="checkbox"/>	<input checked="" type="checkbox"/>
<input checked="" type="checkbox"/>	<input checked="" type="checkbox"/>
<input checked="" type="checkbox"/>	<input checked="" type="checkbox"/>
<input checked="" type="checkbox"/>	<input checked="" type="checkbox"/>

11. ข้อสังเกต / Other Observation

การตรวจความปลอดภัยในสถานที่ปฏิบัติงาน
Workplace Safety Inspection

โครงการ : ก่อสร้างโรงงานผลิตเหล็กแผ่น เหล็กทุบพรุนและเหล็กวงรี

วันที่ : 20/06/66

ชื่อผู้สังเกต :

Observer Name

ชื่อสังเกตในการทำงาน
Observation categories

1. อุปกรณ์ป้องกันส่วนบุคคล / Personal Protective Equipment

- สวมหมวกกันน็อก / Wear Head Protection
- สวมรองเท้ากัน / Wear Foot Protection
- สวมแว่นตา / Wear Safety Glasses
- สวมถุงมือ / Wear Earmuff
- สวมถุงมือ / Wear Hand Protection
- สวมหน้ากาก / Wear Mask
- สวมเข็มขัดนิรภัย / Wear Safety Harness

Safe	Risk
<input checked="" type="checkbox"/>	<input checked="" type="checkbox"/>
<input checked="" type="checkbox"/>	<input checked="" type="checkbox"/>
<input checked="" type="checkbox"/>	<input checked="" type="checkbox"/>
<input checked="" type="checkbox"/>	<input checked="" type="checkbox"/>
<input checked="" type="checkbox"/>	<input checked="" type="checkbox"/>
<input checked="" type="checkbox"/>	<input checked="" type="checkbox"/>

- พื้นฐาน / Foundation is Solid
- ทางขึ้นลง / Safe Access Ladder
- รั้วกันและสิ่งกีดขวาง / Handrails / Toe board
- จัดให้มีพื้นที่ทำงาน / Provide a safe Access
- พื้นที่ปฏิบัติงาน / Working platforms
- ไม่ทราบความเสี่ยง / Properly Planned
- มีป้ายเตือนและสัญญาณ / Scaffold Tag & Valid

Safe	Risk
<input checked="" type="checkbox"/>	<input checked="" type="checkbox"/>
<input checked="" type="checkbox"/>	<input checked="" type="checkbox"/>
<input checked="" type="checkbox"/>	<input checked="" type="checkbox"/>
<input checked="" type="checkbox"/>	<input checked="" type="checkbox"/>
<input checked="" type="checkbox"/>	<input checked="" type="checkbox"/>
<input checked="" type="checkbox"/>	<input checked="" type="checkbox"/>

2. พื้นที่ปฏิบัติงาน / Working Area

- ไม่ใส่เครื่องหมายในการทำงาน / Using Body Protection
- การเคลื่อนย้ายวัสดุ / Tool, Material Storages
- ไม่ทราบความเสี่ยงและสัญญาณ / Use Proper Access & Egress
- จัดให้มีพื้นที่ทำงาน / Emergency eye wash, shower
- รั้วกัน / Warning Signs
- ไม่ทราบความเสี่ยง / Adequate Lighting
- ความสะอาด / Housekeeping

Safe	Risk
<input checked="" type="checkbox"/>	<input checked="" type="checkbox"/>
<input checked="" type="checkbox"/>	<input checked="" type="checkbox"/>
<input checked="" type="checkbox"/>	<input checked="" type="checkbox"/>
<input checked="" type="checkbox"/>	<input checked="" type="checkbox"/>
<input checked="" type="checkbox"/>	<input checked="" type="checkbox"/>
<input checked="" type="checkbox"/>	<input checked="" type="checkbox"/>

- พื้นฐาน / Foundation is Solid
- ทางขึ้นลง / Safe Access Ladder
- รั้วกันและสิ่งกีดขวาง / Handrails / Toe board
- จัดให้มีพื้นที่ทำงาน / Provide a safe Access
- พื้นที่ปฏิบัติงาน / Working platforms
- ไม่ทราบความเสี่ยง / Properly Planned
- มีป้ายเตือนและสัญญาณ / Scaffold Tag & Valid

Safe	Risk
<input checked="" type="checkbox"/>	<input checked="" type="checkbox"/>
<input checked="" type="checkbox"/>	<input checked="" type="checkbox"/>
<input checked="" type="checkbox"/>	<input checked="" type="checkbox"/>
<input checked="" type="checkbox"/>	<input checked="" type="checkbox"/>
<input checked="" type="checkbox"/>	<input checked="" type="checkbox"/>
<input checked="" type="checkbox"/>	<input checked="" type="checkbox"/>

3. เครื่องมือ / Hands Tools

- อุปกรณ์ในการทำงาน / Tools Must Be in Good Condition
- การตรวจสอบเครื่องมือ / Inspected and tagged
- ไม่ทราบความเสี่ยง / Use in the Proper Way
- เครื่องมือที่เหมาะสม / Suitable for Work
- ไม่ทราบความเสี่ยงในการทำงาน / Kept in proper tool box or tool bag
- มีการป้องกันการตก / Properly secured to prevent drop

Safe	Risk
<input checked="" type="checkbox"/>	<input checked="" type="checkbox"/>
<input checked="" type="checkbox"/>	<input checked="" type="checkbox"/>
<input checked="" type="checkbox"/>	<input checked="" type="checkbox"/>
<input checked="" type="checkbox"/>	<input checked="" type="checkbox"/>
<input checked="" type="checkbox"/>	<input checked="" type="checkbox"/>
<input checked="" type="checkbox"/>	<input checked="" type="checkbox"/>

- พื้นฐาน / Foundation is Solid
- ทางขึ้นลง / Safe Access Ladder
- รั้วกันและสิ่งกีดขวาง / Handrails / Toe board
- จัดให้มีพื้นที่ทำงาน / Provide a safe Access
- พื้นที่ปฏิบัติงาน / Working platforms
- ไม่ทราบความเสี่ยง / Properly Planned
- มีป้ายเตือนและสัญญาณ / Scaffold Tag & Valid

Safe	Risk
<input checked="" type="checkbox"/>	<input checked="" type="checkbox"/>
<input checked="" type="checkbox"/>	<input checked="" type="checkbox"/>
<input checked="" type="checkbox"/>	<input checked="" type="checkbox"/>
<input checked="" type="checkbox"/>	<input checked="" type="checkbox"/>
<input checked="" type="checkbox"/>	<input checked="" type="checkbox"/>
<input checked="" type="checkbox"/>	<input checked="" type="checkbox"/>

4. เครื่องมือไฟฟ้า / Power Tools

- การตรวจสอบ / Electrical Connection
- สภาพของสาย / Wiring Undamaged
- ไม่ทราบความเสี่ยง / Distribution Board (ELCB)
- เครื่องมือไฟฟ้า / Hoses, Cords & Leads
- ไม่ทราบความเสี่ยง / Guards Fitted
- สภาพของสาย / Grounding Condition

Safe	Risk
<input checked="" type="checkbox"/>	<input checked="" type="checkbox"/>
<input checked="" type="checkbox"/>	<input checked="" type="checkbox"/>
<input checked="" type="checkbox"/>	<input checked="" type="checkbox"/>
<input checked="" type="checkbox"/>	<input checked="" type="checkbox"/>
<input checked="" type="checkbox"/>	<input checked="" type="checkbox"/>
<input checked="" type="checkbox"/>	<input checked="" type="checkbox"/>

- พื้นฐาน / Foundation is Solid
- ทางขึ้นลง / Safe Access Ladder
- รั้วกันและสิ่งกีดขวาง / Handrails / Toe board
- จัดให้มีพื้นที่ทำงาน / Provide a safe Access
- พื้นที่ปฏิบัติงาน / Working platforms
- ไม่ทราบความเสี่ยง / Properly Planned
- มีป้ายเตือนและสัญญาณ / Scaffold Tag & Valid

Safe	Risk
<input checked="" type="checkbox"/>	<input checked="" type="checkbox"/>
<input checked="" type="checkbox"/>	<input checked="" type="checkbox"/>
<input checked="" type="checkbox"/>	<input checked="" type="checkbox"/>
<input checked="" type="checkbox"/>	<input checked="" type="checkbox"/>
<input checked="" type="checkbox"/>	<input checked="" type="checkbox"/>
<input checked="" type="checkbox"/>	<input checked="" type="checkbox"/>

5. ยานพาหนะ / Vehicles

- การตรวจสอบสัญญาณ / Back up Alarm / Bankman
- การตรวจสอบสัญญาณ / Speed limit / Warning Signs
- ไม่ทราบความเสี่ยง / Driver Wearing Correct PPE
- การมองเห็น / Clear Vision from Cab
- สภาพการขับขี่ / Improper Ridding

Safe	Risk
<input checked="" type="checkbox"/>	<input checked="" type="checkbox"/>
<input checked="" type="checkbox"/>	<input checked="" type="checkbox"/>
<input checked="" type="checkbox"/>	<input checked="" type="checkbox"/>
<input checked="" type="checkbox"/>	<input checked="" type="checkbox"/>
<input checked="" type="checkbox"/>	<input checked="" type="checkbox"/>
<input checked="" type="checkbox"/>	<input checked="" type="checkbox"/>

- พื้นฐาน / Foundation is Solid
- ทางขึ้นลง / Safe Access Ladder
- รั้วกันและสิ่งกีดขวาง / Handrails / Toe board
- จัดให้มีพื้นที่ทำงาน / Provide a safe Access
- พื้นที่ปฏิบัติงาน / Working platforms
- ไม่ทราบความเสี่ยง / Properly Planned
- มีป้ายเตือนและสัญญาณ / Scaffold Tag & Valid

Safe	Risk
<input checked="" type="checkbox"/>	<input checked="" type="checkbox"/>
<input checked="" type="checkbox"/>	<input checked="" type="checkbox"/>
<input checked="" type="checkbox"/>	<input checked="" type="checkbox"/>
<input checked="" type="checkbox"/>	<input checked="" type="checkbox"/>
<input checked="" type="checkbox"/>	<input checked="" type="checkbox"/>
<input checked="" type="checkbox"/>	<input checked="" type="checkbox"/>

11. ข้อสังเกต / Other Observation

การตรวจความปลอดภัยในสถานที่ปฏิบัติงาน
Workplace Safety Inspection

โครงการ : ก่อสร้างโรงงานผลิตเหล็กแผ่น เหล็กรูปพรรณและเหล็กว

Project

วันที่ : 24/3/16

Date

ผู้สังเกตการณ์

Observer Name

ข้อสังเกตในการทำงาน
Observation categories

1. อุปกรณ์ป้องกันส่วนบุคคล (Personal Protective Equipment)

- สวมหมวกกันน็อก / Wear Hard Protection
- สวมรองเท้ากันกระแทก / Wear Foot Protection
- สวมถุงมือกันความร้อน / Wear Safety Gloves
- สวมแว่นตาป้องกันสะเก็ด / Wear Eye Protection
- สวมหน้ากากป้องกันฝุ่น / Wear Mask
- สวมสายรัดนิรภัย / Wear Safety Harness

Safe	Risk
<input checked="" type="checkbox"/>	<input checked="" type="checkbox"/>
<input checked="" type="checkbox"/>	<input checked="" type="checkbox"/>
<input checked="" type="checkbox"/>	<input checked="" type="checkbox"/>
<input checked="" type="checkbox"/>	<input checked="" type="checkbox"/>
<input checked="" type="checkbox"/>	<input checked="" type="checkbox"/>

Safe	Risk
<input checked="" type="checkbox"/>	<input checked="" type="checkbox"/>
<input checked="" type="checkbox"/>	<input checked="" type="checkbox"/>
<input checked="" type="checkbox"/>	<input checked="" type="checkbox"/>
<input checked="" type="checkbox"/>	<input checked="" type="checkbox"/>
<input checked="" type="checkbox"/>	<input checked="" type="checkbox"/>

6. รั้วกัน / Scaffolding

- พื้นฐานมั่นคงแข็งแรง / Foundation is Solid
- ขาตั้งมั่นคงแข็งแรง / Safe Access Ladder
- มีการติดและถอดอย่างถูกต้อง / Handrails / Toe board
- ใส่เข็มขัดนิรภัยอย่างถูกต้อง / Provide a safe Access
- พื้นฐานมั่นคงแข็งแรง / Working platforms
- ไม่กระโดดขึ้นลง / Properly Planked
- มีป้ายเตือนและห้ามเข้า / Scaffold Tag & Valid

Safe	Risk
<input checked="" type="checkbox"/>	<input checked="" type="checkbox"/>
<input checked="" type="checkbox"/>	<input checked="" type="checkbox"/>
<input checked="" type="checkbox"/>	<input checked="" type="checkbox"/>
<input checked="" type="checkbox"/>	<input checked="" type="checkbox"/>
<input checked="" type="checkbox"/>	<input checked="" type="checkbox"/>

Safe	Risk
<input checked="" type="checkbox"/>	<input checked="" type="checkbox"/>
<input checked="" type="checkbox"/>	<input checked="" type="checkbox"/>
<input checked="" type="checkbox"/>	<input checked="" type="checkbox"/>
<input checked="" type="checkbox"/>	<input checked="" type="checkbox"/>
<input checked="" type="checkbox"/>	<input checked="" type="checkbox"/>

2. พื้นที่ปฏิบัติงาน / Working Area

- ไม่ใส่สิ่งกีดขวางในการทำงาน / Using Body Protection
- การจัดการวัสดุ / Tool, Material Storages
- ไม่ใส่สิ่งกีดขวางในการทำงาน / Use Proper Access & Egress
- มีการติดป้ายเตือน / Emergency eye wash, shower
- มีการติดป้ายเตือน / Adequately identified
- มีการติดป้ายเตือน / Correct Type Sled
- มีการติดป้ายเตือน / Fire Watcher
- มีการติดป้ายเตือน / Adequate Lighting
- มีการติดป้ายเตือน / Housekeeping

Safe	Risk
<input checked="" type="checkbox"/>	<input checked="" type="checkbox"/>
<input checked="" type="checkbox"/>	<input checked="" type="checkbox"/>
<input checked="" type="checkbox"/>	<input checked="" type="checkbox"/>
<input checked="" type="checkbox"/>	<input checked="" type="checkbox"/>
<input checked="" type="checkbox"/>	<input checked="" type="checkbox"/>

Safe	Risk
<input checked="" type="checkbox"/>	<input checked="" type="checkbox"/>
<input checked="" type="checkbox"/>	<input checked="" type="checkbox"/>
<input checked="" type="checkbox"/>	<input checked="" type="checkbox"/>
<input checked="" type="checkbox"/>	<input checked="" type="checkbox"/>
<input checked="" type="checkbox"/>	<input checked="" type="checkbox"/>

7. ความปลอดภัย / Fire Prevention

- มีการติดป้ายเตือน / Master Emergency Plan
- มีการติดป้ายเตือน / Fire Extinguisher
- มีการติดป้ายเตือน / Full Charged
- มีการติดป้ายเตือน / Adequately identified
- มีการติดป้ายเตือน / Correct Type Sled
- มีการติดป้ายเตือน / Fire Watcher
- มีการติดป้ายเตือน / Adequate Lighting
- มีการติดป้ายเตือน / Housekeeping

Safe	Risk
<input checked="" type="checkbox"/>	<input checked="" type="checkbox"/>
<input checked="" type="checkbox"/>	<input checked="" type="checkbox"/>
<input checked="" type="checkbox"/>	<input checked="" type="checkbox"/>
<input checked="" type="checkbox"/>	<input checked="" type="checkbox"/>
<input checked="" type="checkbox"/>	<input checked="" type="checkbox"/>

Safe	Risk
<input checked="" type="checkbox"/>	<input checked="" type="checkbox"/>
<input checked="" type="checkbox"/>	<input checked="" type="checkbox"/>
<input checked="" type="checkbox"/>	<input checked="" type="checkbox"/>
<input checked="" type="checkbox"/>	<input checked="" type="checkbox"/>
<input checked="" type="checkbox"/>	<input checked="" type="checkbox"/>

3. เครื่องมือ / Hand Tools

- อุปกรณ์ที่ใช้ในการทำงาน / Tools Must Be in Good Condition
- มีการตรวจสอบและจัดการ / Inspected and tagged
- ไม่ใช้งานเครื่องมือที่ชำรุด / Use in the Proper Way
- มีการติดป้ายเตือน / Suitable for Work
- มีการติดป้ายเตือน / Proper Ventilation
- มีการติดป้ายเตือน / Sign Board

Safe	Risk
<input checked="" type="checkbox"/>	<input checked="" type="checkbox"/>
<input checked="" type="checkbox"/>	<input checked="" type="checkbox"/>
<input checked="" type="checkbox"/>	<input checked="" type="checkbox"/>
<input checked="" type="checkbox"/>	<input checked="" type="checkbox"/>
<input checked="" type="checkbox"/>	<input checked="" type="checkbox"/>

Safe	Risk
<input checked="" type="checkbox"/>	<input checked="" type="checkbox"/>
<input checked="" type="checkbox"/>	<input checked="" type="checkbox"/>
<input checked="" type="checkbox"/>	<input checked="" type="checkbox"/>
<input checked="" type="checkbox"/>	<input checked="" type="checkbox"/>
<input checked="" type="checkbox"/>	<input checked="" type="checkbox"/>

8. รั้วกัน / Confined Space

- พนักงานได้รับการฝึกอบรม / Worker Trained in Entry Procedures
- มีการติดป้ายเตือน / Permit to Work
- มีการติดป้ายเตือน / Hole Watcher
- มีการติดป้ายเตือน / Proper Ventilation
- มีการติดป้ายเตือน / Sign Board

Safe	Risk
<input checked="" type="checkbox"/>	<input checked="" type="checkbox"/>
<input checked="" type="checkbox"/>	<input checked="" type="checkbox"/>
<input checked="" type="checkbox"/>	<input checked="" type="checkbox"/>
<input checked="" type="checkbox"/>	<input checked="" type="checkbox"/>
<input checked="" type="checkbox"/>	<input checked="" type="checkbox"/>

Safe	Risk
<input checked="" type="checkbox"/>	<input checked="" type="checkbox"/>
<input checked="" type="checkbox"/>	<input checked="" type="checkbox"/>
<input checked="" type="checkbox"/>	<input checked="" type="checkbox"/>
<input checked="" type="checkbox"/>	<input checked="" type="checkbox"/>
<input checked="" type="checkbox"/>	<input checked="" type="checkbox"/>

4. เครื่องมือที่ใช้พลังงานไฟฟ้า / Power Tools

- การเชื่อมต่อสายไฟฟ้า / Electrical Connection
- สายไฟฟ้า / Wiring Undamaged
- มีการติดป้ายเตือน / Distribution Board (ELCB)
- มีการติดป้ายเตือน / Hoses, Cords & Leads
- มีการติดป้ายเตือน / Guards Fitted
- มีการติดป้ายเตือน / Grounding Condition

Safe	Risk
<input checked="" type="checkbox"/>	<input checked="" type="checkbox"/>
<input checked="" type="checkbox"/>	<input checked="" type="checkbox"/>
<input checked="" type="checkbox"/>	<input checked="" type="checkbox"/>
<input checked="" type="checkbox"/>	<input checked="" type="checkbox"/>
<input checked="" type="checkbox"/>	<input checked="" type="checkbox"/>

Safe	Risk
<input checked="" type="checkbox"/>	<input checked="" type="checkbox"/>
<input checked="" type="checkbox"/>	<input checked="" type="checkbox"/>
<input checked="" type="checkbox"/>	<input checked="" type="checkbox"/>
<input checked="" type="checkbox"/>	<input checked="" type="checkbox"/>
<input checked="" type="checkbox"/>	<input checked="" type="checkbox"/>

9. รั้วกัน / Lifting Operation

- ไม่มีการยกของ / Crane Certificate
- มีการติดป้ายเตือน / Outrigger & Pads Used
- มีการติดป้ายเตือน / Condition of Creane
- มีการติดป้ายเตือน / Lifting Practices
- มีการติดป้ายเตือน / Signal Man or Rigger Provided
- มีการติดป้ายเตือน / Tag Lines

Safe	Risk
<input checked="" type="checkbox"/>	<input checked="" type="checkbox"/>
<input checked="" type="checkbox"/>	<input checked="" type="checkbox"/>
<input checked="" type="checkbox"/>	<input checked="" type="checkbox"/>
<input checked="" type="checkbox"/>	<input checked="" type="checkbox"/>
<input checked="" type="checkbox"/>	<input checked="" type="checkbox"/>

Safe	Risk
<input checked="" type="checkbox"/>	<input checked="" type="checkbox"/>
<input checked="" type="checkbox"/>	<input checked="" type="checkbox"/>
<input checked="" type="checkbox"/>	<input checked="" type="checkbox"/>
<input checked="" type="checkbox"/>	<input checked="" type="checkbox"/>
<input checked="" type="checkbox"/>	<input checked="" type="checkbox"/>

5. ยานพาหนะ / Vehicles

- มีการติดป้ายเตือน / Back up Alarm / Banksman
- มีการติดป้ายเตือน / Speed limit / Warning Signs
- มีการติดป้ายเตือน / Driver Wearing Correct PPE
- มีการติดป้ายเตือน / Clear Vision from Cab
- มีการติดป้ายเตือน / Improper Riding

Safe	Risk
<input checked="" type="checkbox"/>	<input checked="" type="checkbox"/>
<input checked="" type="checkbox"/>	<input checked="" type="checkbox"/>
<input checked="" type="checkbox"/>	<input checked="" type="checkbox"/>
<input checked="" type="checkbox"/>	<input checked="" type="checkbox"/>
<input checked="" type="checkbox"/>	<input checked="" type="checkbox"/>

Safe	Risk
<input checked="" type="checkbox"/>	<input checked="" type="checkbox"/>
<input checked="" type="checkbox"/>	<input checked="" type="checkbox"/>
<input checked="" type="checkbox"/>	<input checked="" type="checkbox"/>
<input checked="" type="checkbox"/>	<input checked="" type="checkbox"/>
<input checked="" type="checkbox"/>	<input checked="" type="checkbox"/>

10. ยานพาหนะ / Hydration

- มีการติดป้ายเตือน / Rest shelter
- มีการติดป้ายเตือน / Drink Water
- มีการติดป้ายเตือน / Washroom Facilities Available
- มีการติดป้ายเตือน / Cleanliness of Facilities
- มีการติดป้ายเตือน / First Aid Room

Safe	Risk
<input checked="" type="checkbox"/>	<input checked="" type="checkbox"/>
<input checked="" type="checkbox"/>	<input checked="" type="checkbox"/>
<input checked="" type="checkbox"/>	<input checked="" type="checkbox"/>
<input checked="" type="checkbox"/>	<input checked="" type="checkbox"/>
<input checked="" type="checkbox"/>	<input checked="" type="checkbox"/>

Safe	Risk
<input checked="" type="checkbox"/>	<input checked="" type="checkbox"/>
<input checked="" type="checkbox"/>	<input checked="" type="checkbox"/>
<input checked="" type="checkbox"/>	<input checked="" type="checkbox"/>
<input checked="" type="checkbox"/>	<input checked="" type="checkbox"/>
<input checked="" type="checkbox"/>	<input checked="" type="checkbox"/>

11. ข้อสังเกต / Other Observation

.....

.....

.....

.....

การตรวจความปลอดภัยในสถานที่ปฏิบัติงาน
Workplace Safety Inspection

โครงการ : ก่อสร้างโรงงานผลิตเหล็กแผ่น เหล็กอุปกรณ์และเหล็ก

วันที่ : 14/11/66

ชื่อผู้สังเกต :

Observer Name

ชื่อสังเกตในการทำงาน
Observation categories

	Safe Risk	Safe Risk
1. อุปกรณ์ป้องกันส่วนบุคคล / Personal Protective Equipment		
- สวมหมวกกันน็อก / Wear Head Protection	/	/
- สวมรองเท้ากันน้ำ / Wear Foot Protection	/	/
- สวมแว่นกันแดด / Wear Safety Glasses	/	/
- สวมถุงมือกันความร้อน / Wear Ear Muff	/	/
- สวมถุงมือกันน้ำ / Wear Hand Protection	/	/
- สวมหน้ากาก / Wear Mask	/	/
- สวมเข็มขัดนิรภัย / Wear Safety Harness	/	/

	Safe Risk	Safe Risk
2. สิ่งกีดขวาง / Working Area		
- ไม่ให้คนเดินผ่าน / No Pedestrian	/	/
- การจัดการของเสีย / Waste Management	/	/
- ไม่ให้คนเข้า-ออกสถานที่ทำงาน / No Entry / Exit	/	/
- ฝึกอบรมพนักงาน / Employee Training	/	/
- ฝึกอบรมพนักงาน / Employee Training	/	/
- ฝึกอบรมพนักงาน / Employee Training	/	/
- ฝึกอบรมพนักงาน / Employee Training	/	/

	Safe Risk	Safe Risk
3. เครื่องมือ / Hand Tools		
- อุปกรณ์ที่ใช้ในการทำงาน / Tools Must Be In Good Condition	/	/
- การจัดการของเสีย / Waste Management	/	/
- ไม่ให้คนเข้า-ออกสถานที่ทำงาน / No Entry / Exit	/	/
- ฝึกอบรมพนักงาน / Employee Training	/	/
- ฝึกอบรมพนักงาน / Employee Training	/	/
- ฝึกอบรมพนักงาน / Employee Training	/	/
- ฝึกอบรมพนักงาน / Employee Training	/	/

	Safe Risk	Safe Risk
4. เครื่องมือที่ใช้ในการทำงาน / Power Tools		
- การเชื่อม / Welding	/	/
- การเชื่อม / Welding	/	/
- การเชื่อม / Welding	/	/
- การเชื่อม / Welding	/	/
- การเชื่อม / Welding	/	/
- การเชื่อม / Welding	/	/
- การเชื่อม / Welding	/	/
- การเชื่อม / Welding	/	/

	Safe Risk	Safe Risk
5. อุปกรณ์ / Vehicle		
- การเชื่อม / Welding	/	/
- การเชื่อม / Welding	/	/
- การเชื่อม / Welding	/	/
- การเชื่อม / Welding	/	/
- การเชื่อม / Welding	/	/
- การเชื่อม / Welding	/	/
- การเชื่อม / Welding	/	/
- การเชื่อม / Welding	/	/

11. สังเกตการณ์ / Other Observation

การตรวจความปลอดภัยในสถานที่ปฏิบัติงาน
Workplace Safety Inspection

โครงการ : ก่อสร้างโรงงานผลิตเหล็กแผ่น เหล็กอุปกรณ์และเหล็ก

วันที่ : 14/11/66

ชื่อผู้สังเกต :

Observer Name

ชื่อสังเกตในการทำงาน
Observation categories

	Safe Risk	Safe Risk
1. อุปกรณ์ป้องกันส่วนบุคคล / Personal Protective Equipment		
- สวมหมวกกันน็อก / Wear Head Protection	/	/
- สวมรองเท้ากันน้ำ / Wear Foot Protection	/	/
- สวมแว่นกันแดด / Wear Safety Glasses	/	/
- สวมถุงมือกันความร้อน / Wear Ear Muff	/	/
- สวมถุงมือกันน้ำ / Wear Hand Protection	/	/
- สวมหน้ากาก / Wear Mask	/	/
- สวมเข็มขัดนิรภัย / Wear Safety Harness	/	/

	Safe Risk	Safe Risk
2. สิ่งกีดขวาง / Working Area		
- ไม่ให้คนเดินผ่าน / No Pedestrian	/	/
- การจัดการของเสีย / Waste Management	/	/
- ไม่ให้คนเข้า-ออกสถานที่ทำงาน / No Entry / Exit	/	/
- ฝึกอบรมพนักงาน / Employee Training	/	/
- ฝึกอบรมพนักงาน / Employee Training	/	/
- ฝึกอบรมพนักงาน / Employee Training	/	/
- ฝึกอบรมพนักงาน / Employee Training	/	/

	Safe Risk	Safe Risk
3. เครื่องมือ / Hand Tools		
- อุปกรณ์ที่ใช้ในการทำงาน / Tools Must Be In Good Condition	/	/
- การจัดการของเสีย / Waste Management	/	/
- ไม่ให้คนเข้า-ออกสถานที่ทำงาน / No Entry / Exit	/	/
- ฝึกอบรมพนักงาน / Employee Training	/	/
- ฝึกอบรมพนักงาน / Employee Training	/	/
- ฝึกอบรมพนักงาน / Employee Training	/	/
- ฝึกอบรมพนักงาน / Employee Training	/	/

	Safe Risk	Safe Risk
4. เครื่องมือที่ใช้ในการทำงาน / Power Tools		
- การเชื่อม / Welding	/	/
- การเชื่อม / Welding	/	/
- การเชื่อม / Welding	/	/
- การเชื่อม / Welding	/	/
- การเชื่อม / Welding	/	/
- การเชื่อม / Welding	/	/
- การเชื่อม / Welding	/	/
- การเชื่อม / Welding	/	/

	Safe Risk	Safe Risk
5. อุปกรณ์ / Vehicle		
- การเชื่อม / Welding	/	/
- การเชื่อม / Welding	/	/
- การเชื่อม / Welding	/	/
- การเชื่อม / Welding	/	/
- การเชื่อม / Welding	/	/
- การเชื่อม / Welding	/	/
- การเชื่อม / Welding	/	/
- การเชื่อม / Welding	/	/

11. สังเกตการณ์ / Other Observation

บริษัท ชิน เคน หยวน จำกัด

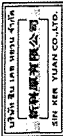

การตรวจความปลอดภัยในสถานที่ปฏิบัติงาน
Workplace Safety Inspection

โครงการ : ก่อสร้างโรงงานผลิตเหล็กแผ่น เหล็กทุบพรุนและเหล็กอื่น ๆ
Project : Construction of Cold-rolled Steel Sheet, Hot-rolled Steel Coil and other steel products
วันที่ : 25/11/66
Date : 25/11/66
ชื่อผู้สังเกต : [Redacted]
Observer Name : [Redacted]

ข้อสังเกต/รายการทำงาน Observation categories		ชื่อผู้สังเกต/รายการทำงาน Observer Name	
1. อุปกรณ์ป้องกันส่วนบุคคล (Personal Protective Equipment)	Safe Risk	2. พื้นที่ปฏิบัติงาน (Working Area)	Safe Risk
<ul style="list-style-type: none"> สวมหมวกกันน็อก / Wear Hard Protection สวมรองเท้ากันน้ำ / Wear Foot Protection สวมถุงมือกันน้ำ / Wear Safety Glasses สวมเสื้อกันฝน / Wear Raincoat สวมหน้ากากกันฝุ่น / Wear Dust Mask สวมเข็มขัดนิรภัย / Wear Safety Harness 	<input checked="" type="checkbox"/> Safe <input checked="" type="checkbox"/> Risk	<ul style="list-style-type: none"> ไม่ใส่ถุงมือปฏิบัติงาน / Using Body Protection การใส่ถุงมือไม่ถูกต้อง / Tool, Material Storage ไม่ทำความสะอาดพื้นผิว / Use Proper Access & Egress การทำความสะอาดไม่ถูกต้อง / Emergency eye wash, shower การทำความสะอาดไม่ถูกต้อง / Adequately identified การทำความสะอาดไม่ถูกต้อง / Correct Type Sited การทำความสะอาดไม่ถูกต้อง / Fire Watcher อื่น ๆ / Other 	<input checked="" type="checkbox"/> Safe <input checked="" type="checkbox"/> Risk
3. เครื่องมือช่าง (Hand Tools)	Safe Risk	4. เครื่องมือช่าง (Power Tools)	Safe Risk
<ul style="list-style-type: none"> อุปกรณ์ช่างที่ใช้ไม่ถูกต้อง / Tools Must Be in Good Condition การทำความสะอาดไม่ถูกต้อง / Inspected and tagged การทำความสะอาดไม่ถูกต้อง / Use in the Proper Way การทำความสะอาดไม่ถูกต้อง / Suitable for Work การทำความสะอาดไม่ถูกต้อง / Kept in proper tool box or tool bag การทำความสะอาดไม่ถูกต้อง / Property secured to prevent drop 	<input checked="" type="checkbox"/> Safe <input checked="" type="checkbox"/> Risk	<ul style="list-style-type: none"> การทำความสะอาดไม่ถูกต้อง / Electrical Connection การทำความสะอาดไม่ถูกต้อง / Wiring Undamaged การทำความสะอาดไม่ถูกต้อง / Distribution Board (ELCB) การทำความสะอาดไม่ถูกต้อง / Hoses, Cords & Leads การทำความสะอาดไม่ถูกต้อง / Guards Filled การทำความสะอาดไม่ถูกต้อง / Grounding Condition 	<input checked="" type="checkbox"/> Safe <input checked="" type="checkbox"/> Risk
5. สภาพแวดล้อม (Environment)	Safe Risk	6. สภาพแวดล้อม (Hygiene)	Safe Risk
<ul style="list-style-type: none"> การทำความสะอาดไม่ถูกต้อง / Back up Alarm / Bankman การทำความสะอาดไม่ถูกต้อง / Speed limit / Warning Signs การทำความสะอาดไม่ถูกต้อง / Driver Wearing Correct PPE การทำความสะอาดไม่ถูกต้อง / Clear Vision from Cab การทำความสะอาดไม่ถูกต้อง / Improper Ridding 	<input checked="" type="checkbox"/> Safe <input checked="" type="checkbox"/> Risk	<ul style="list-style-type: none"> การทำความสะอาดไม่ถูกต้อง / Rest shelter การทำความสะอาดไม่ถูกต้อง / Drink Water การทำความสะอาดไม่ถูกต้อง / Washroom Facilities Available การทำความสะอาดไม่ถูกต้อง / Cleanliness of Facilities การทำความสะอาดไม่ถูกต้อง / First Aid Room 	<input checked="" type="checkbox"/> Safe <input checked="" type="checkbox"/> Risk

11. ข้อสังเกต/รายการอื่น ๆ : Other Observation :

บริษัท ชิน เคน หยวน จำกัด



การตรวจความปลอดภัยในสถานที่ปฏิบัติงาน
Workplace Safety Inspection

โครงการ : ก่อสร้างโรงงานผลิตเหล็กแผ่น เหล็กทุบพรุนและเหล็กอื่น ๆ
Project : Construction of Cold-rolled Steel Sheet, Hot-rolled Steel Coil and other steel products
วันที่ : 25/11/66
Date : 25/11/66
ชื่อผู้สังเกต : [Redacted]
Observer Name : [Redacted]

ข้อสังเกต/รายการทำงาน Observation categories		ชื่อผู้สังเกต/รายการทำงาน Observer Name	
1. อุปกรณ์ป้องกันส่วนบุคคล (Personal Protective Equipment)	Safe Risk	2. พื้นที่ปฏิบัติงาน (Working Area)	Safe Risk
<ul style="list-style-type: none"> สวมหมวกกันน็อก / Wear Hard Protection สวมรองเท้ากันน้ำ / Wear Foot Protection สวมถุงมือกันน้ำ / Wear Safety Glasses สวมเสื้อกันฝน / Wear Raincoat สวมหน้ากากกันฝุ่น / Wear Dust Mask สวมเข็มขัดนิรภัย / Wear Safety Harness 	<input checked="" type="checkbox"/> Safe <input checked="" type="checkbox"/> Risk	<ul style="list-style-type: none"> ไม่ใส่ถุงมือปฏิบัติงาน / Using Body Protection การใส่ถุงมือไม่ถูกต้อง / Tool, Material Storage ไม่ทำความสะอาดพื้นผิว / Use Proper Access & Egress การทำความสะอาดไม่ถูกต้อง / Emergency eye wash, shower การทำความสะอาดไม่ถูกต้อง / Adequately identified การทำความสะอาดไม่ถูกต้อง / Correct Type Sited การทำความสะอาดไม่ถูกต้อง / Fire Watcher อื่น ๆ / Other 	<input checked="" type="checkbox"/> Safe <input checked="" type="checkbox"/> Risk
3. เครื่องมือช่าง (Hand Tools)	Safe Risk	4. เครื่องมือช่าง (Power Tools)	Safe Risk
<ul style="list-style-type: none"> อุปกรณ์ช่างที่ใช้ไม่ถูกต้อง / Tools Must Be in Good Condition การทำความสะอาดไม่ถูกต้อง / Inspected and tagged การทำความสะอาดไม่ถูกต้อง / Use in the Proper Way การทำความสะอาดไม่ถูกต้อง / Suitable for Work การทำความสะอาดไม่ถูกต้อง / Kept in proper tool box or tool bag การทำความสะอาดไม่ถูกต้อง / Property secured to prevent drop 	<input checked="" type="checkbox"/> Safe <input checked="" type="checkbox"/> Risk	<ul style="list-style-type: none"> การทำความสะอาดไม่ถูกต้อง / Electrical Connection การทำความสะอาดไม่ถูกต้อง / Wiring Undamaged การทำความสะอาดไม่ถูกต้อง / Distribution Board (ELCB) การทำความสะอาดไม่ถูกต้อง / Hoses, Cords & Leads การทำความสะอาดไม่ถูกต้อง / Guards Filled การทำความสะอาดไม่ถูกต้อง / Grounding Condition 	<input checked="" type="checkbox"/> Safe <input checked="" type="checkbox"/> Risk
5. สภาพแวดล้อม (Environment)	Safe Risk	6. สภาพแวดล้อม (Hygiene)	Safe Risk
<ul style="list-style-type: none"> การทำความสะอาดไม่ถูกต้อง / Back up Alarm / Bankman การทำความสะอาดไม่ถูกต้อง / Speed limit / Warning Signs การทำความสะอาดไม่ถูกต้อง / Driver Wearing Correct PPE การทำความสะอาดไม่ถูกต้อง / Clear Vision from Cab การทำความสะอาดไม่ถูกต้อง / Improper Ridding 	<input checked="" type="checkbox"/> Safe <input checked="" type="checkbox"/> Risk	<ul style="list-style-type: none"> การทำความสะอาดไม่ถูกต้อง / Rest shelter การทำความสะอาดไม่ถูกต้อง / Drink Water การทำความสะอาดไม่ถูกต้อง / Washroom Facilities Available การทำความสะอาดไม่ถูกต้อง / Cleanliness of Facilities การทำความสะอาดไม่ถูกต้อง / First Aid Room 	<input checked="" type="checkbox"/> Safe <input checked="" type="checkbox"/> Risk

11. ข้อสังเกต/รายการอื่น ๆ : Other Observation :

การตรวจความปลอดภัยในสถานที่ปฏิบัติงาน
Workplace Safety Inspection

โครงการ : ก่อสร้างโรงงานผลิตเหล็กแผ่น เหล็กรูปพรรณและเหล็กฉลวด
 วันที่ : 20/6/66
 Observer Name :
 ชื่อผู้สังเกต :

ข้อสังเกตในการทำงาน
Observation categories

1. อุปกรณ์ป้องกันส่วนบุคคล (Personal Protective Equipment)	Sale Risk	2. อุปกรณ์ป้องกัน (Safety Equipment)	Sale Risk
- อุปกรณ์กันกระแทก / Wear Head Protection	/	- อุปกรณ์กันลื่น / Slip-resistant shoes	/
- รองเท้ากันกระแทก / Wear Foot Protection	/	- อุปกรณ์กันไฟ / Fire-resistant clothing	/
- อุปกรณ์กันลม / Wear Safety Glasses	/	- อุปกรณ์กันความร้อน / Heat-resistant clothing	/
- อุปกรณ์กันสารพิษ / Wear Earplugs	/	- อุปกรณ์กันน้ำ / Waterproof clothing	/
- อุปกรณ์กันฝุ่น / Wear Hand Protection	/	- อุปกรณ์กันไฟฟ้า / Insulating equipment	/
- อุปกรณ์กันเสียง / Wear Mask	/	- อุปกรณ์กันแก๊ส / Gas mask	/
- อุปกรณ์กันเข็ม / Wear Safety Harness	/	- อุปกรณ์กันจมน้ำ / Life preserver	/
- อุปกรณ์กันบาด / Wear Safety Vest	/	- อุปกรณ์กันหกล้ม / Fall protection	/

[illegible]

3. เครื่องมือ / Hands Tools	Safe Risk	Safe Risk
- อุปกรณ์ทำงานอยู่ในสภาพ / Tools Must Be in Good Condition	/	/
- อุปกรณ์ทำงานและสภาพ / Inspected and tagged	/	/
- ใช้งานอุปกรณ์อย่าง / Use in the Proper Way	/	/
- อุปกรณ์อยู่ในสภาพ / Suitable for Work	/	/
- ใช้งานตามคู่มือ / Kept in proper tool box or tool bag	/	/
- อุปกรณ์อยู่ในสภาพ / Protected in proper form	/	/

	Safe	Risk
9. การปฏิบัติงานยกของ / Lifting Operation	/	/
- ใช้ท่าทางการยกที่ถูกต้อง / Crane Certificate	/	/
- ตรวจสอบความพร้อมใช้งาน / Outrigger & Peds Used	/	/
- ตรวจหาการรั่วซึม / Condition of Crane	/	/
- การผูกมัดของ / Lifting Practices	/	/
- เสาสัญญาณ / Signal Man or Rigger Provided	/	/
- สัญญาณการเตือนภัย / T/O Lines	/	/
4. การตรวจสอบสายไฟฟ้าพลัง / Power Tools	/	/
- ตรวจสอบสายพ่วงไฟ / Electrical Connection	/	/
- สายพ่วงไฟชำรุด / Wiring Undamaged	/	/
- แผงควบคุมการกระจายไฟฟ้า / Distribution Board (ELCB)	/	/
- สายดินสายพ่วงไฟที่ชำรุด / Hoses/Cords & Leads	/	/
- มีฝาครอบสายพ่วงไฟ / Guards Filled	/	/
- มีการใช้สายพ่วงไฟอย่างถูกต้อง / Grounding Condition	/	/

	Safe	Risk	Safe	Risk
5. มาตรการ/ยานพาหนะ - มีสัญญาณเตือนและไฟฉุกเฉิน / Back up Alarm / Banksman - มีผู้ควบคุมและนำรถเข้า-ออก / Speed limit / Warning Signs - พนักงานขับรถต้องใส่เข็มขัดนิรภัย / Driver Wearing Correct PPE - มีกล้องบันทึกภาพในรถ / Clear Vision from Cab - กระจกมองหลัง / Increase Blinding	/	/	/	/
10. อาคาร/ห้องน้ำ - มีห้องน้ำ / Rest shelter - มีน้ำดื่ม / Drinkin Water - มีห้องน้ำที่สะอาด / Cleanliness of Facilities - มีอุปกรณ์ปฐมพยาบาล / First Aid Room	/	/	/	/

11. ข้อสังเกตอื่นๆ / Other Observation :

11. รายละเอียดอื่นๆ / Other Observation :

การตรวจความปลอดภัยในสถานที่ปฏิบัติงาน
Workplace Safety Inspectionโครงการ : ก่อสร้างโรงงานผลิตเหล็กแผ่น เกล็ดรูปทรงและเหล็กวาล์ว
Projectวันที่ : 16/11/16
Dateผู้สังเกต :
Observer Nameข้อสังเกตในการงาน
Observation categories

	Safe	Risk
1. อุปกรณ์ป้องกันส่วนบุคคล (Personal Protective Equipment)		
- สวมหมวกกันน็อก / Wear Head Protection	/	/
- สวมรองเท้ากันน้ำ / Wear Foot Protection	/	/
- สวมแว่นตาป้องกัน / Wear Safety Glasses	/	/
- สวมถุงมือป้องกัน / Wear Earmuff	/	/
- สวมถุงมือป้องกัน / Wear Hand Protection	/	/
- สวมหน้ากากป้องกัน / Wear Mask	/	/
- สวมเข็มขัดนิรภัย / Wear Safety Harness	/	/

	Safe	Risk
6. รั้ว / Scaffold		
- พื้นฐานมั่นคงแข็งแรง / Foundation is Solid	/	/
- ราวบันไดมั่นคงแข็งแรง / Safe Access Ladder	/	/
- ราวบันไดมั่นคงแข็งแรง / Handrails / Toe board	/	/
- ราวบันไดมั่นคงแข็งแรง / Provide a safe Access	/	/
- พื้นฐานมั่นคงแข็งแรง / Working platforms	/	/
- พื้นฐานมั่นคงแข็งแรง / Property Planked	/	/
- พื้นฐานมั่นคงแข็งแรง / Scaffold Tag & Valid	/	/

	Safe	Risk
2. พื้นที่ปฏิบัติงาน (Working Area)		
- ไม่ใส่เสื้อผ้าหรืออุปกรณ์การงาน / Using Body Protection	/	/
- การจัดการวัสดุ / Tool, Material Storages	/	/
- ไม่ใส่เสื้อผ้าหรืออุปกรณ์การงาน / Use Proper Access & Egress	/	/
- ไม่ใส่เสื้อผ้าหรืออุปกรณ์การงาน / Emergency eye wash, shower	/	/
- กระจก / Warning Signs	/	/
- ไม่ใส่เสื้อผ้าหรืออุปกรณ์การงาน / Adequately Identified	/	/
- ไม่ใส่เสื้อผ้าหรืออุปกรณ์การงาน / Correct Type Sited	/	/
- ไม่ใส่เสื้อผ้าหรืออุปกรณ์การงาน / Fire Watcher	/	/
- ไม่ใส่เสื้อผ้าหรืออุปกรณ์การงาน / Other	/	/

	Safe	Risk
7. การป้องกันอัคคีภัย (Fire Prevention)		
- ฝึกอบรมพนักงาน / Master Emergency Plan	/	/
- ฝึกอบรมพนักงาน / Fire Extinguisher	/	/
- ฝึกอบรมพนักงาน / Fire Extinguisher	/	/
- ฝึกอบรมพนักงาน / Fire Extinguisher	/	/
- ฝึกอบรมพนักงาน / Fire Extinguisher	/	/
- ฝึกอบรมพนักงาน / Fire Extinguisher	/	/
- ฝึกอบรมพนักงาน / Fire Extinguisher	/	/
- ฝึกอบรมพนักงาน / Fire Extinguisher	/	/
- ฝึกอบรมพนักงาน / Fire Extinguisher	/	/
- ฝึกอบรมพนักงาน / Fire Extinguisher	/	/

	Safe	Risk
3. เครื่องมือ / Hand Tools		
- อุปกรณ์การงาน / Tools Must Be In Good Condition	/	/
- อุปกรณ์การงาน / Inspected and tagged	/	/
- อุปกรณ์การงาน / Use in the Proper Way	/	/
- อุปกรณ์การงาน / Suitable for Work	/	/
- อุปกรณ์การงาน / Kept in proper tool box or tool bag	/	/
- อุปกรณ์การงาน / Property secured to prevent drop	/	/

	Safe	Risk
8. วัสดุ / Confined Spaces		
- พนักงานได้รับการฝึกอบรม / Worker Trained in Entry Procedures	/	/
- พนักงานได้รับการฝึกอบรม / Permit to Work	/	/
- พนักงานได้รับการฝึกอบรม / Hole Watcher	/	/
- พนักงานได้รับการฝึกอบรม / Proper Ventilation	/	/
- พนักงานได้รับการฝึกอบรม / Sign Board	/	/

	Safe	Risk
4. เครื่องมือไฟฟ้า / Power Tools		
- การเชื่อมไฟฟ้า / Electrical Connection	/	/
- การเชื่อมไฟฟ้า / Wiring Undamaged	/	/
- การเชื่อมไฟฟ้า / Distribution Board (ELCB)	/	/
- การเชื่อมไฟฟ้า / Hoses, Cords & Leads	/	/
- การเชื่อมไฟฟ้า / Guards Fitted	/	/
- การเชื่อมไฟฟ้า / Grounding Condition	/	/

	Safe	Risk
9. วัสดุ / Lifting Operation		
- วัสดุ / Crane Certificate	/	/
- วัสดุ / Outrigger & Pads Used	/	/
- วัสดุ / Condition of Crane	/	/
- วัสดุ / Lifting Practices	/	/
- วัสดุ / Signal Man or Rigger Provided	/	/
- วัสดุ / Tag Lines	/	/

	Safe	Risk
5. วัสดุ / Vehicles		
- วัสดุ / Back up Alarm / Bankman	/	/
- วัสดุ / Speed limit / Warning Signs	/	/
- วัสดุ / Driver Wearing Correct PPE	/	/
- วัสดุ / Clear Vision from Cab	/	/
- วัสดุ / Improper Riding	/	/

	Safe	Risk
10. วัสดุ / Hydration		
- วัสดุ / Rest shelter	/	/
- วัสดุ / Drink Water	/	/
- วัสดุ / Washroom Facilities Available	/	/
- วัสดุ / Cleanliness of Facilities	/	/
- วัสดุ / First Aid Room	/	/

11. ข้อสังเกตอื่น / Other Observation

การตรวจความปลอดภัยในสถานที่ปฏิบัติงาน
Workplace Safety Inspectionโครงการ : ก่อสร้างโรงงานผลิตเหล็กแผ่น เกล็ดรูปทรงและเหล็กวาล์ว
Projectวันที่ : 16/11/16
Dateผู้สังเกต :
Observer Nameข้อสังเกตในการงาน
Observation categories

	Safe	Risk
1. อุปกรณ์ป้องกันส่วนบุคคล (Personal Protective Equipment)		
- สวมหมวกกันน็อก / Wear Head Protection	/	/
- สวมรองเท้ากันน้ำ / Wear Foot Protection	/	/
- สวมแว่นตาป้องกัน / Wear Safety Glasses	/	/
- สวมถุงมือป้องกัน / Wear Earmuff	/	/
- สวมถุงมือป้องกัน / Wear Hand Protection	/	/
- สวมหน้ากากป้องกัน / Wear Mask	/	/
- สวมเข็มขัดนิรภัย / Wear Safety Harness	/	/

	Safe	Risk
6. รั้ว / Scaffold		
- พื้นฐานมั่นคงแข็งแรง / Foundation is Solid	/	/
- ราวบันไดมั่นคงแข็งแรง / Safe Access Ladder	/	/
- ราวบันไดมั่นคงแข็งแรง / Handrails / Toe board	/	/
- ราวบันไดมั่นคงแข็งแรง / Provide a safe Access	/	/
- พื้นฐานมั่นคงแข็งแรง / Working platforms	/	/
- พื้นฐานมั่นคงแข็งแรง / Property Planked	/	/
- พื้นฐานมั่นคงแข็งแรง / Scaffold Tag & Valid	/	/

	Safe	Risk
2. พื้นที่ปฏิบัติงาน (Working Area)		
- ไม่ใส่เสื้อผ้าหรืออุปกรณ์การงาน / Using Body Protection	/	/
- การจัดการวัสดุ / Tool, Material Storages	/	/
- ไม่ใส่เสื้อผ้าหรืออุปกรณ์การงาน / Use Proper Access & Egress	/	/
- ไม่ใส่เสื้อผ้าหรืออุปกรณ์การงาน / Emergency eye wash, shower	/	/
- กระจก / Warning Signs	/	/
- ไม่ใส่เสื้อผ้าหรืออุปกรณ์การงาน / Adequately Identified	/	/
- ไม่ใส่เสื้อผ้าหรืออุปกรณ์การงาน / Correct Type Sited	/	/
- ไม่ใส่เสื้อผ้าหรืออุปกรณ์การงาน / Fire Watcher	/	/
- ไม่ใส่เสื้อผ้าหรืออุปกรณ์การงาน / Other	/	/

	Safe	Risk
7. การป้องกันอัคคีภัย (Fire Prevention)		
- ฝึกอบรมพนักงาน / Master Emergency Plan	/	/
- ฝึกอบรมพนักงาน / Fire Extinguisher	/	/
- ฝึกอบรมพนักงาน / Fire Extinguisher	/	/
- ฝึกอบรมพนักงาน / Fire Extinguisher	/	/
- ฝึกอบรมพนักงาน / Fire Extinguisher	/	/
- ฝึกอบรมพนักงาน / Fire Extinguisher	/	/
- ฝึกอบรมพนักงาน / Fire Extinguisher	/	/
- ฝึกอบรมพนักงาน / Fire Extinguisher	/	/
- ฝึกอบรมพนักงาน / Fire Extinguisher	/	/
- ฝึกอบรมพนักงาน / Fire Extinguisher	/	/

	Safe	Risk
3. เครื่องมือ / Hand Tools		
- อุปกรณ์การงาน / Tools Must Be In Good Condition	/	/
- อุปกรณ์การงาน / Inspected and tagged	/	/
- อุปกรณ์การงาน / Use in the Proper Way	/	/
- อุปกรณ์การงาน / Suitable for Work	/	/
- อุปกรณ์การงาน / Kept in proper tool box or tool bag	/	/
- อุปกรณ์การงาน / Property secured to prevent drop	/	/

	Safe	Risk
8. วัสดุ / Confined Spaces		
- พนักงานได้รับการฝึกอบรม / Worker Trained in Entry Procedures	/	/
- พนักงานได้รับการฝึกอบรม / Permit to Work	/	/
- พนักงานได้รับการฝึกอบรม / Hole Watcher	/	/
- พนักงานได้รับการฝึกอบรม / Proper Ventilation	/	/
- พนักงานได้รับการฝึกอบรม / Sign Board	/	/

	Safe	Risk
4. เครื่องมือไฟฟ้า / Power Tools		
- การเชื่อมไฟฟ้า / Electrical Connection	/	/
- การเชื่อมไฟฟ้า / Wiring Undamaged	/	/
- การเชื่อมไฟฟ้า / Distribution Board (ELCB)	/	/
- การเชื่อมไฟฟ้า / Hoses, Cords & Leads	/	/
- การเชื่อมไฟฟ้า / Guards Fitted	/	/
- การเชื่อมไฟฟ้า / Grounding Condition	/	/

	Safe	Risk
9. วัสดุ / Lifting Operation		
- วัสดุ / Crane Certificate	/	/
- วัสดุ / Outrigger & Pads Used	/	/
- วัสดุ / Condition of Crane	/	/
- วัสดุ / Lifting Practices	/	/
- วัสดุ / Signal Man or Rigger Provided	/	/
- วัสดุ / Tag Lines	/	/

	Safe	Risk
5. วัสดุ / Vehicles		
- วัสดุ / Back up Alarm / Bankman	/	/
- วัสดุ / Speed limit / Warning Signs	/	/
- วัสดุ / Driver Wearing Correct PPE	/	/
- วัสดุ / Clear Vision from Cab	/	/
- วัสดุ / Improper Riding	/	/

	Safe	Risk
10. วัสดุ / Hydration		
- วัสดุ / Rest shelter	/	/
- วัสดุ / Drink Water	/	/
- วัสดุ / Washroom Facilities Available	/	/
- วัสดุ / Cleanliness of Facilities	/	/
- วัสดุ / First Aid Room	/	/

11. ข้อสังเกตอื่น / Other Observation

การตรวจความปลอดภัยในสถานที่ปฏิบัติงาน
Workplace Safety Inspection

โครงการ : ก่อสร้างโรงงานผลิตชิ้นงาน เหล็กอุปกรณ์และเหล็กฉาก

วันที่ : 26/6/2564

ชื่อผู้สังเกต
Observer Nameชื่อผู้ถูกตรวจ
Observation categories

	Safe	Risk
1. อุปกรณ์ป้องกันส่วนบุคคล (Personal Protective Equipment)		
- สวมหมวกกันน็อก / Wear Hard Protection		
- สวมถุงมือกันไฟ / Wear Foot Protection		
- สวมแว่นกันแดด / Wear Safety Glasses		
- สวมเสื้อกันฝน / Wear Earmuff		
- สวมถุงมือกันไฟ / Wear Hand Protection		
- สวมหน้ากาก / Wear Mask		
- สวมเข็มขัดนิรภัย / Wear Safety Harness		

	Safe	Risk
2. พื้นที่ปฏิบัติงาน / Working Area		
- ไม่ใส่สิ่งของบนที่ทำงาน / Using Body Protection		
- การเคลื่อนย้ายวัสดุ / Tool, Material Storages		
- ไม่ทำงานขณะมีแสงสว่างไม่เพียงพอ / Use Proper Access & Egress		
- ติดป้ายเตือน / Warning Signs		
- ติดป้ายเตือน / Fire Watcher		
- อื่น ๆ / Other		

	Safe	Risk
3. เครื่องมือ / Hand Tools		
- อุปกรณ์ที่ใช้ในการทำงาน / Tools Must Be In Good Condition		
- การตรวจสอบเครื่องมือ / Inspected and tagged		
- ไม่ทำงานขณะมีแสงสว่างไม่เพียงพอ / Use in the Proper Way		
- ไม่ทำงานขณะมีแสงสว่างไม่เพียงพอ / Suitable for Work		
- ไม่ทำงานขณะมีแสงสว่างไม่เพียงพอ / Kept in proper tool box or tool bag		
- การเก็บเครื่องมือ / Properly secured to prevent drop		

	Safe	Risk
4. เครื่องมือที่ใช้พลังงานไฟฟ้า / Power Tools		
- การตรวจสอบเครื่องมือ / Electrical Connection		
- สภาพสายไฟ / Wiring Undamaged		
- ไม่ทำงานขณะมีแสงสว่างไม่เพียงพอ / Distribution Board (ELCB)		
- ไม่ทำงานขณะมีแสงสว่างไม่เพียงพอ / Hoses, Cords & Leads		
- ไม่ทำงานขณะมีแสงสว่างไม่เพียงพอ / Guards Fitted		
- การตรวจสอบเครื่องมือ / Grounding Condition		

	Safe	Risk
5. ยานพาหนะ / Vehicles		
- สัญญาณเตือนภัย / Back up Alarm / Bankman		
- สัญญาณเตือนภัย / Speed limit / Warning Signs		
- สัญญาณเตือนภัย / Driver Wearing Correct PPE		
- การตรวจสอบเครื่องมือ / Clear Vision from Cab		
- สภาพการขับขี่ / Improper Ridding		

11. ข้อสังเกต / Other Observation :
2. ไม่เห็นมีการใช้เข็มขัดนิรภัยในการทำงานการตรวจความปลอดภัยในสถานที่ปฏิบัติงาน
Workplace Safety Inspection

โครงการ : ก่อสร้างโรงงานผลิตชิ้นงาน เหล็กอุปกรณ์และเหล็กฉาก

วันที่ : 26/6/2564

ชื่อผู้สังเกต
Observer Nameชื่อผู้ถูกตรวจ
Observation categories

	Safe	Risk
1. อุปกรณ์ป้องกันส่วนบุคคล (Personal Protective Equipment)		
- สวมหมวกกันน็อก / Wear Hard Protection		
- สวมถุงมือกันไฟ / Wear Foot Protection		
- สวมแว่นกันแดด / Wear Safety Glasses		
- สวมเสื้อกันฝน / Wear Earmuff		
- สวมถุงมือกันไฟ / Wear Hand Protection		
- สวมหน้ากาก / Wear Mask		
- สวมเข็มขัดนิรภัย / Wear Safety Harness		

	Safe	Risk
2. พื้นที่ปฏิบัติงาน / Working Area		
- ไม่ใส่สิ่งของบนที่ทำงาน / Using Body Protection		
- การเคลื่อนย้ายวัสดุ / Tool, Material Storages		
- ไม่ทำงานขณะมีแสงสว่างไม่เพียงพอ / Use Proper Access & Egress		
- ติดป้ายเตือน / Warning Signs		
- ติดป้ายเตือน / Fire Watcher		
- อื่น ๆ / Other		

	Safe	Risk
3. เครื่องมือ / Hand Tools		
- อุปกรณ์ที่ใช้ในการทำงาน / Tools Must Be In Good Condition		
- การตรวจสอบเครื่องมือ / Inspected and tagged		
- ไม่ทำงานขณะมีแสงสว่างไม่เพียงพอ / Use in the Proper Way		
- ไม่ทำงานขณะมีแสงสว่างไม่เพียงพอ / Suitable for Work		
- ไม่ทำงานขณะมีแสงสว่างไม่เพียงพอ / Kept in proper tool box or tool bag		
- การเก็บเครื่องมือ / Properly secured to prevent drop		

	Safe	Risk
4. เครื่องมือที่ใช้พลังงานไฟฟ้า / Power Tools		
- การตรวจสอบเครื่องมือ / Electrical Connection		
- สภาพสายไฟ / Wiring Undamaged		
- ไม่ทำงานขณะมีแสงสว่างไม่เพียงพอ / Distribution Board (ELCB)		
- ไม่ทำงานขณะมีแสงสว่างไม่เพียงพอ / Hoses, Cords & Leads		
- ไม่ทำงานขณะมีแสงสว่างไม่เพียงพอ / Guards Fitted		
- การตรวจสอบเครื่องมือ / Grounding Condition		

	Safe	Risk
5. ยานพาหนะ / Vehicles		
- สัญญาณเตือนภัย / Back up Alarm / Bankman		
- สัญญาณเตือนภัย / Speed limit / Warning Signs		
- สัญญาณเตือนภัย / Driver Wearing Correct PPE		
- การตรวจสอบเครื่องมือ / Clear Vision from Cab		
- สภาพการขับขี่ / Improper Ridding		

11. ข้อสังเกต / Other Observation :
2. ไม่เห็นมีการใช้เข็มขัดนิรภัยในการทำงาน

การตรวจความปลอดภัยในสถานที่ปฏิบัติงาน
Workplace Safety Inspection

โครงการ : ก่อสร้างโรงงานผลิตเหล็กแผ่น เหนืออุโมงค์พระนอนและเหล็กฉาก

วันที่ : ๑๑/๖/๒๕๖๖

ชื่อผู้สังเกต

Date

Observer Name

ชื่อสังเกตการณ์ในงาน

Observation categories

1. อุปกรณ์ป้องกันส่วนบุคคล / Personal Protective Equipment

- สวมหมวกกันน็อก / Wear Hard Protection
- สวมรองเท้ากันชน / Wear Foot Protection
- สวมแว่นกันแดด / Wear Safety Glasses
- สวมถุงมือกันบาด / Wear Earmuff
- สวมเสื้อกันฝน / Wear Hand Protection
- สวมหน้ากาก / Wear Mask
- สวมเข็มขัดนิรภัย / Wear Safety Harness

Safe	Risk
<input checked="" type="checkbox"/>	<input checked="" type="checkbox"/>
<input checked="" type="checkbox"/>	<input checked="" type="checkbox"/>
<input checked="" type="checkbox"/>	<input checked="" type="checkbox"/>
<input checked="" type="checkbox"/>	<input checked="" type="checkbox"/>
<input checked="" type="checkbox"/>	<input checked="" type="checkbox"/>
<input checked="" type="checkbox"/>	<input checked="" type="checkbox"/>

6. พื้นฐาน / Foundation

- พื้นฐานมั่นคงแข็งแรง / Foundation is Solid
- ทางขึ้นและลงอย่างปลอดภัย / Safe Access Ladder
- การผูกมัดและใช้เชือกอย่างถูกต้อง / Provide a safe Access
- จัดให้มีพื้นที่ทำงาน / Working platforms
- ไม่ทำงานบนสิ่งของ / Property Planked
- มีป้ายเตือนและกำหนดพื้นที่ทำงาน / Scaffolding Tag & Valid

Safe	Risk
<input checked="" type="checkbox"/>	<input checked="" type="checkbox"/>
<input checked="" type="checkbox"/>	<input checked="" type="checkbox"/>
<input checked="" type="checkbox"/>	<input checked="" type="checkbox"/>
<input checked="" type="checkbox"/>	<input checked="" type="checkbox"/>
<input checked="" type="checkbox"/>	<input checked="" type="checkbox"/>
<input checked="" type="checkbox"/>	<input checked="" type="checkbox"/>

2. พื้นที่ปฏิบัติงาน / Working Areas

- ไม่ใส่รองเท้าขณะปฏิบัติงาน / Using Body Protection
- การเคลื่อนย้ายวัสดุ / Tool, Material Storages
- ใช้บันไดขึ้นลงอย่างถูกต้อง / Use Proper Access & Egress
- จัดเส้นทางจราจรรถฉุกเฉิน / Emergency eye wash/shower
- ติดป้ายเตือน / Warning Signs
- มีแสงสว่างเพียงพอ / Adequate Lighting
- ความสะอาด / Housekeeping

Safe	Risk
<input checked="" type="checkbox"/>	<input checked="" type="checkbox"/>
<input checked="" type="checkbox"/>	<input checked="" type="checkbox"/>
<input checked="" type="checkbox"/>	<input checked="" type="checkbox"/>
<input checked="" type="checkbox"/>	<input checked="" type="checkbox"/>
<input checked="" type="checkbox"/>	<input checked="" type="checkbox"/>
<input checked="" type="checkbox"/>	<input checked="" type="checkbox"/>

7. การป้องกันอัคคีภัย / Fire Prevention

- มีแผนฉุกเฉิน / Master Emergency Plan
- มีการซ้อมหนีไฟ / Fire Drilling
- จัดเส้นทางหนีไฟที่ชัดเจน / Full Changed
- สถานการณ์ความปลอดภัย / Adequately identified
- ประเภทของถังดับเพลิง / Correct Type Sled
- อุปกรณ์หนีไฟ / Fire Vechicle
- อื่น ๆ / Other

Safe	Risk
<input checked="" type="checkbox"/>	<input checked="" type="checkbox"/>
<input checked="" type="checkbox"/>	<input checked="" type="checkbox"/>
<input checked="" type="checkbox"/>	<input checked="" type="checkbox"/>
<input checked="" type="checkbox"/>	<input checked="" type="checkbox"/>
<input checked="" type="checkbox"/>	<input checked="" type="checkbox"/>
<input checked="" type="checkbox"/>	<input checked="" type="checkbox"/>

3. เครื่องมือช่าง / Hand Tools

- อุปกรณ์ความปลอดภัย / Tools Must Be In Good Condition
- มีการตรวจสอบและติดป้าย / Inspected and tagged
- ใช้กันอย่างถูกต้อง / Use in the Proper Way
- เก็บเครื่องมือช่างอย่างเหมาะสม / Suitable for Work
- ติดฉลากเพื่อระบุชื่อผู้รับผิดชอบ / Kept in proper tool box or tool bag
- มีการป้องกันการตก / Property secured to prevent drop

Safe	Risk
<input checked="" type="checkbox"/>	<input checked="" type="checkbox"/>
<input checked="" type="checkbox"/>	<input checked="" type="checkbox"/>
<input checked="" type="checkbox"/>	<input checked="" type="checkbox"/>
<input checked="" type="checkbox"/>	<input checked="" type="checkbox"/>
<input checked="" type="checkbox"/>	<input checked="" type="checkbox"/>
<input checked="" type="checkbox"/>	<input checked="" type="checkbox"/>

8. พื้นที่ทำงาน / Confined Space

- พนักงานได้รับการฝึกอบรม / Worker Trained in Entry Procedures
- มีใบอนุญาตทำงาน / Permit to Work
- อุปกรณ์ตรวจสอบ / Hole Watcher
- มีระบบระบายอากาศ / Proper Ventilation
- มีป้ายเตือน / Sign Board

Safe	Risk
<input checked="" type="checkbox"/>	<input checked="" type="checkbox"/>
<input checked="" type="checkbox"/>	<input checked="" type="checkbox"/>
<input checked="" type="checkbox"/>	<input checked="" type="checkbox"/>
<input checked="" type="checkbox"/>	<input checked="" type="checkbox"/>
<input checked="" type="checkbox"/>	<input checked="" type="checkbox"/>
<input checked="" type="checkbox"/>	<input checked="" type="checkbox"/>

4. เครื่องมือไฟฟ้า / Power Tools

- การเชื่อมไฟฟ้า / Electrical Connection
- สภาพสายไฟฟ้า / Wiring Undamaged
- มีป้ายเตือน / Warning Signs
- มีป้ายเตือน / Warning Signs
- มีป้ายเตือน / Warning Signs
- มีป้ายเตือน / Warning Signs
- มีป้ายเตือน / Warning Signs
- มีป้ายเตือน / Warning Signs

Safe	Risk
<input checked="" type="checkbox"/>	<input checked="" type="checkbox"/>
<input checked="" type="checkbox"/>	<input checked="" type="checkbox"/>
<input checked="" type="checkbox"/>	<input checked="" type="checkbox"/>
<input checked="" type="checkbox"/>	<input checked="" type="checkbox"/>
<input checked="" type="checkbox"/>	<input checked="" type="checkbox"/>
<input checked="" type="checkbox"/>	<input checked="" type="checkbox"/>

9. งานเชื่อม / Welding Operation

- ใบรับรองช่างเชื่อม / Welder Certificate
- การเชื่อมอย่างปลอดภัย / Quilting & Pads Used
- สภาพอากาศ / Condition of Crane
- การเชื่อม / Lifting Practices
- สัญญาณเตือน / Signal Man or Rigger Provided
- มีป้ายเตือน / Tag Lines

Safe	Risk
<input checked="" type="checkbox"/>	<input checked="" type="checkbox"/>
<input checked="" type="checkbox"/>	<input checked="" type="checkbox"/>
<input checked="" type="checkbox"/>	<input checked="" type="checkbox"/>
<input checked="" type="checkbox"/>	<input checked="" type="checkbox"/>
<input checked="" type="checkbox"/>	<input checked="" type="checkbox"/>
<input checked="" type="checkbox"/>	<input checked="" type="checkbox"/>

10. อุปกรณ์ / Vehicles

- มีป้ายเตือน / Warning Signs
- การเชื่อมอย่างปลอดภัย / Back up Alarm / Bankman
- การเชื่อมอย่างปลอดภัย / Speed limit / Warning Signs
- การเชื่อมอย่างปลอดภัย / Driver Wearing Correct PPE
- การเชื่อมอย่างปลอดภัย / Clear Vision from Cab
- การเชื่อมอย่างปลอดภัย / Improper Riding

Safe	Risk
<input checked="" type="checkbox"/>	<input checked="" type="checkbox"/>
<input checked="" type="checkbox"/>	<input checked="" type="checkbox"/>
<input checked="" type="checkbox"/>	<input checked="" type="checkbox"/>
<input checked="" type="checkbox"/>	<input checked="" type="checkbox"/>
<input checked="" type="checkbox"/>	<input checked="" type="checkbox"/>
<input checked="" type="checkbox"/>	<input checked="" type="checkbox"/>

11. สังเกตการณ์ / Other Observation

- สังเกตการณ์ / Other Observation

ผู้สังเกตการณ์ : [Signature]
ชื่อ : [Name]
ตำแหน่ง : [Position]

